

COMUNE DI SALA CONSILINA (SA)

P.U.C. PIANO URBANISTICO COMUNALE

L.R. 16/2004 e ss. mm. ii. - D.G.R. n°834/2007 - Regolamento di Attuazione N° 5 del 04.08.2011 - BURC nn. 53 del 08.08.2011

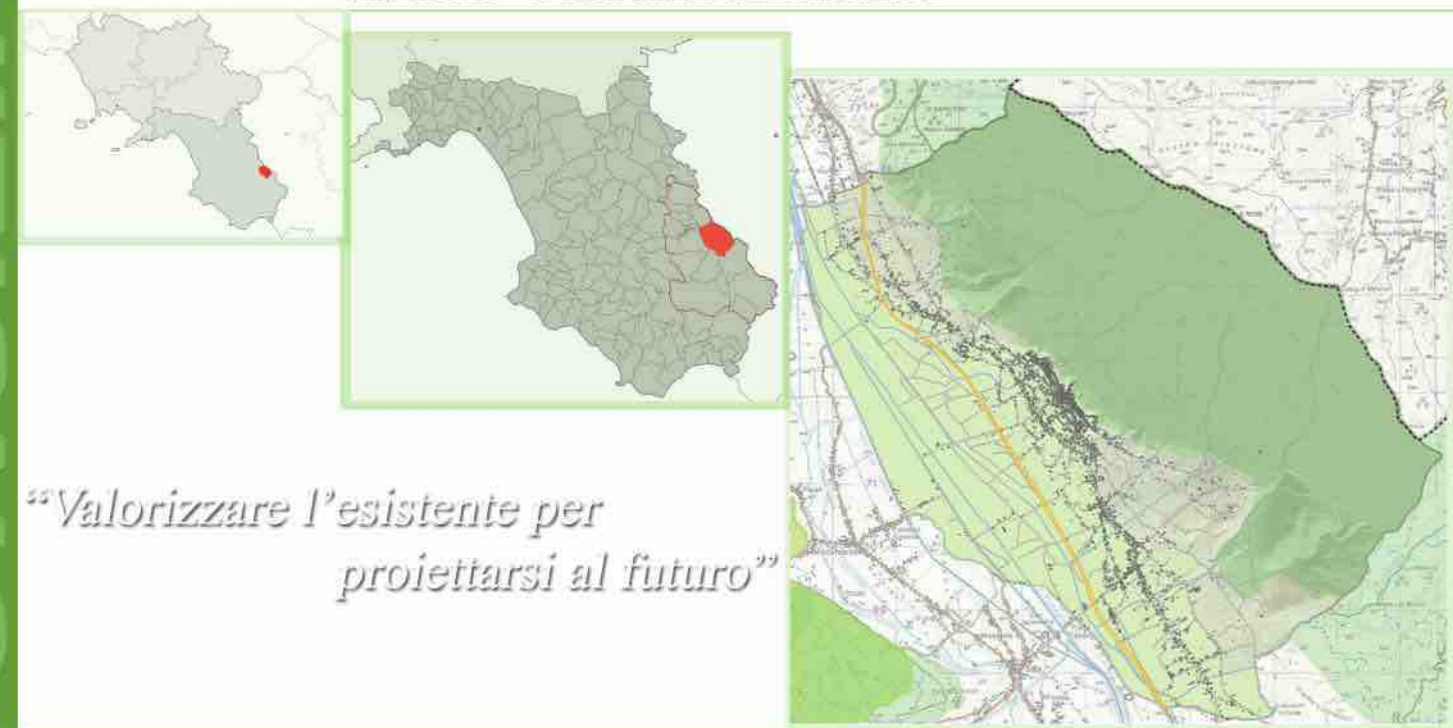

“Valorizzare l'esistente per proiettarsi al futuro”

PROGETTO PRELIMINARE DI PIANO

Sindaco: Avv. Francesco Cavallone
Giunta Comunale di Sala Consilina

Dirigente Area Tecnica: Ing. Attilio De Nigris

Responsabile ufficio di Piano e R.U.P.: Ing. Attilio De Nigris

- Gruppo di progettazione interno UTC:**
 Ing. Attilio De Nigris (Capogruppo Progettazione)
 Arch. Fabio Tonti (Aspetti Ambientali e Insediativi)
 Dott. Giovanni Pugliese (Attività Produttive e VAS)
 Geom. Vito La Vista (Aspetti Socio-Demografici e Toponomastica)
 Pompa Biagio (Commercio)
 Antonino Morgia (Infrastrutture Tecnologiche)
 Verifica Territoriale: Geom. Giovanni Ragano
 Maurizio Abate Chechile
 Dott. Michele Esposito (Aspetti Sociologici)
 Massimo Maucioni (Comunicazione e Partecipazione)
- Consulenti esterni:**
 Aspetti Geologici: Dott. Antonio Petrocellì
 Aspetti Naturalistico-Ambientali: Dott. Donato Natiello
 Aspetti GIS: Dott. Vincenzo Siervo
 Ing. Antonella Cartolano

N° ELABORATO	ELABORATO	DATA
1 QCG	COROGRAFIA	SETT. 2014
		SCALA
		1 : 25.000

REGIONE BASILICATA

LEGENDA
 Limite amministrativo

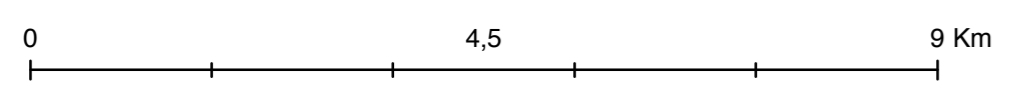
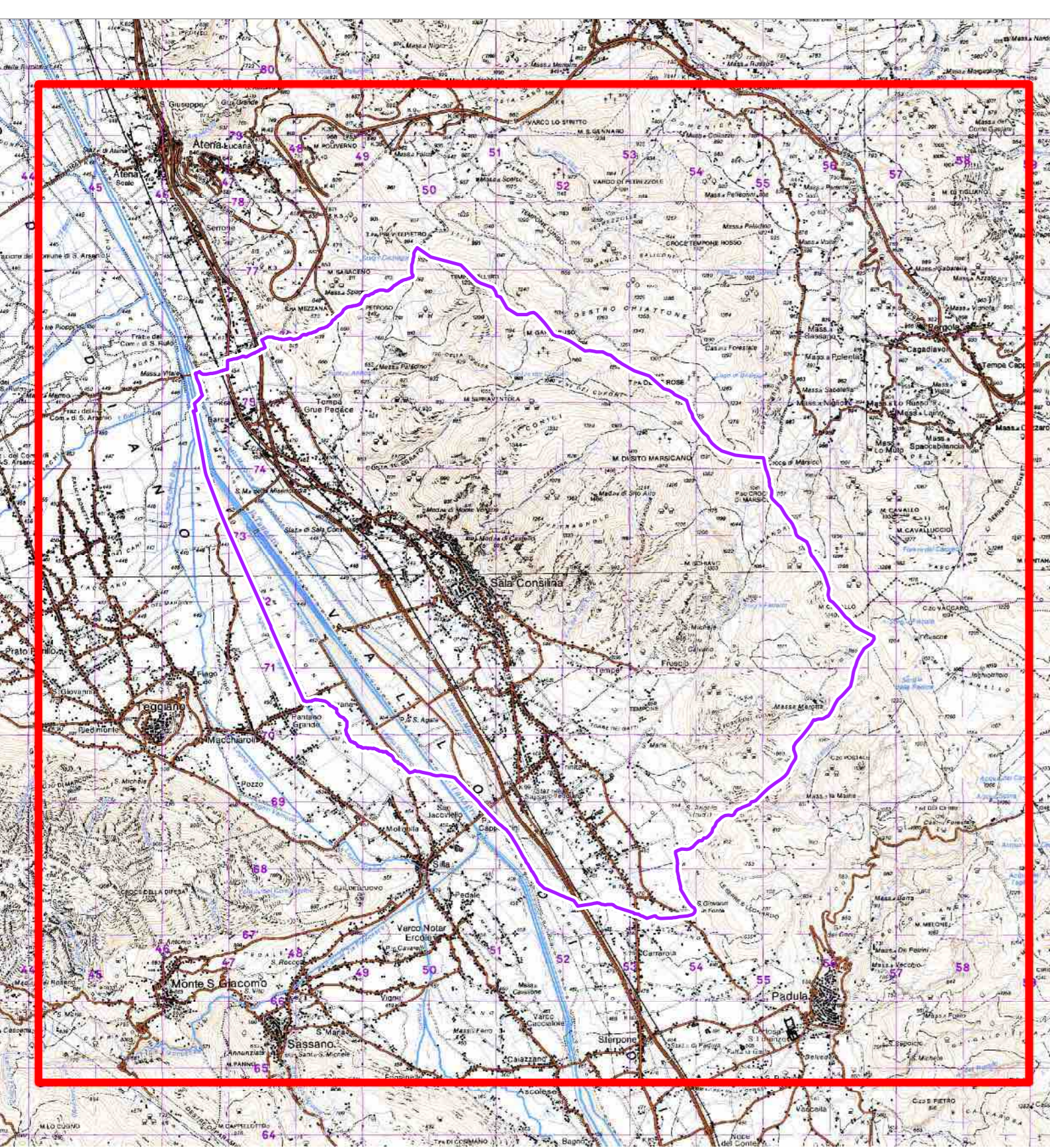
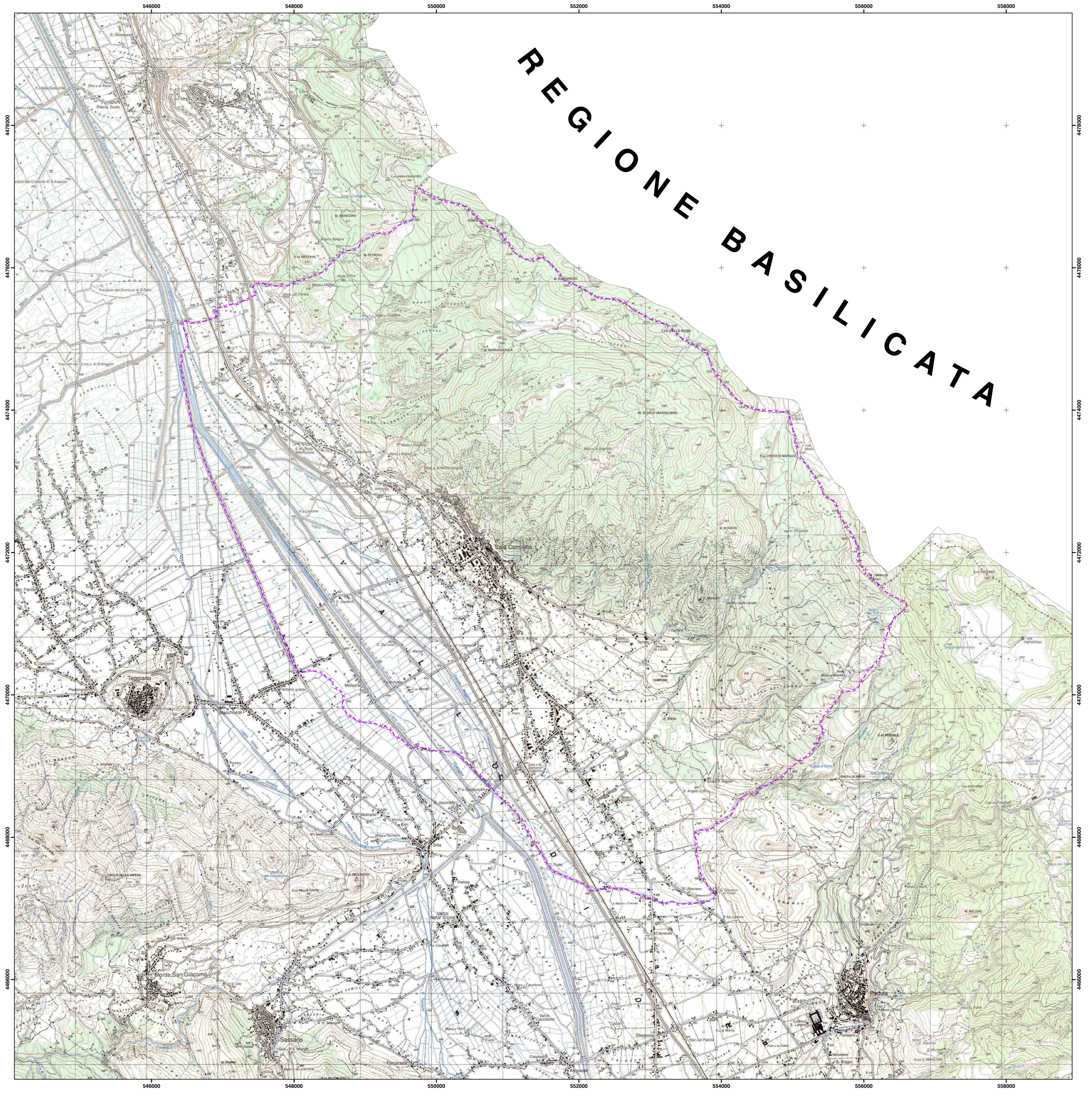

Base Cartografica IGM - 1:25.000 - WGS 84/UTM 33