



“Valorizzare l’esistente per proiettarsi al futuro”

PROGETTO PRELIMINARE DI PIANO

Sindaco: Avv. Francesco Cavallone
Giunta Comunale di Sala Consilina
Dirigente Area Tecnica: Ing. Attilio De Nigris
Responsabile ufficio di Piano e R.U.P.: Ing. Attilio De Nigris

Gruppo di progettazione interno UTC:
 Ing. Attilio De Nigris (Capogruppo Progettazione)
 Arch. Fabio Tonti (Aspetti Ambientali e Insediativi)
 Dott. Giovanni Pugliese (Attività Produttive e VAS)
 Geom. Vito La Vista (Aspetti Socio-Demografici e Toponomastica)
 Pompa Biagio (Commercio)
 Antonino Morgia (Infrastrutture Tecnologiche)
 Verifica Territoriale: **Geom. Giovanni Ragano**
Maurizio Abate Chechile
 Dott. Michele Esposito (Aspetti Sociologici)
Massimo Maucioni (Comunicazione e Partecipazione)

Consulenti esterni:
 Aspetti Geologici: **Dott. Antonio PetrocCELLI**
 Aspetti Naturalistico-Ambientali: **Dott. Donato Natiello**
 Aspetti GIS: **Dott. Vincenzo SierVO**
 Ing. Antonella Cartolano

N° ELABORATO	ELABORATO	DATA
2A QC	Pianificazione Sovraordinata PIANO TERRITORIALE REGIONALE	Settembre 2014

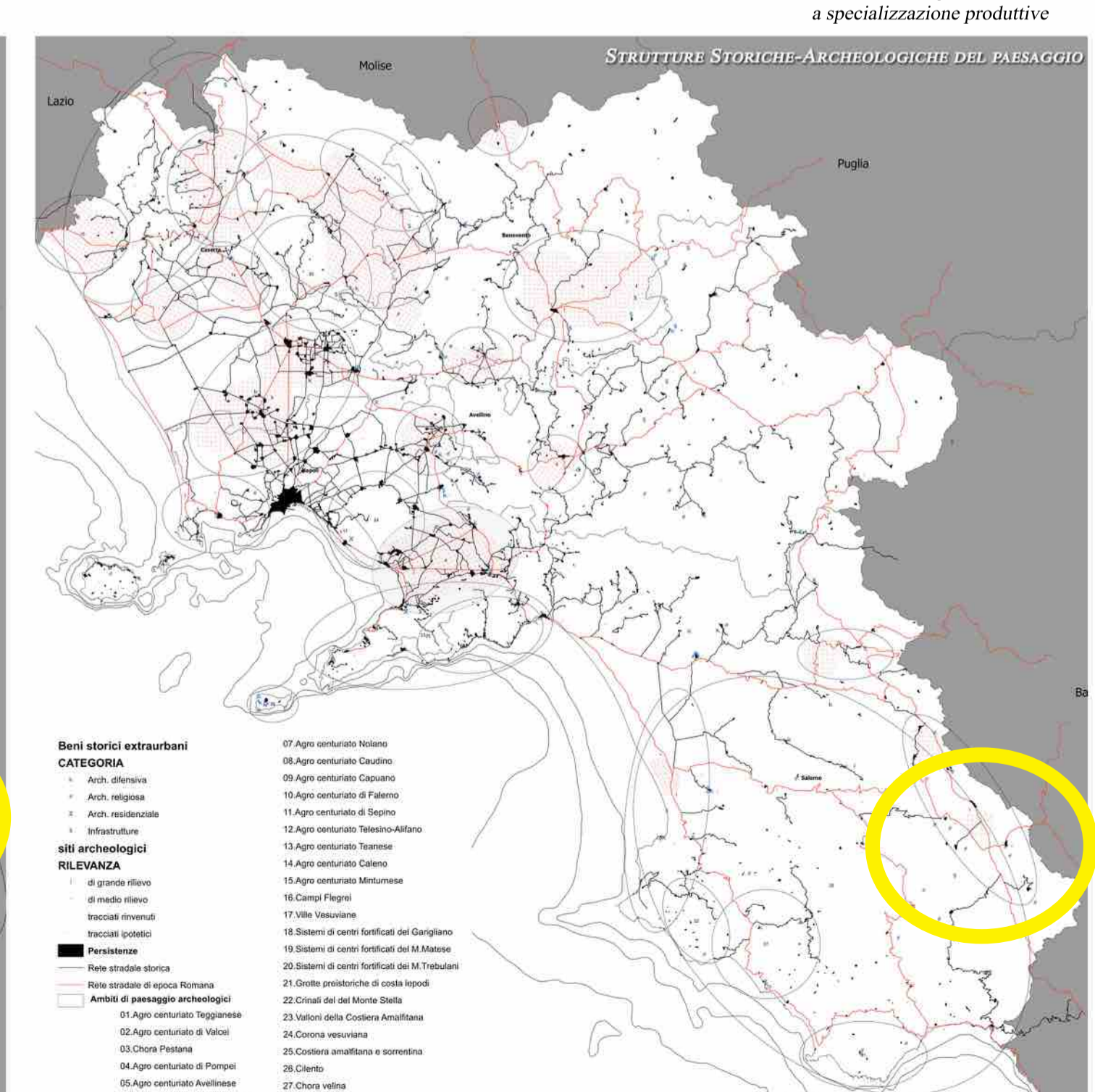
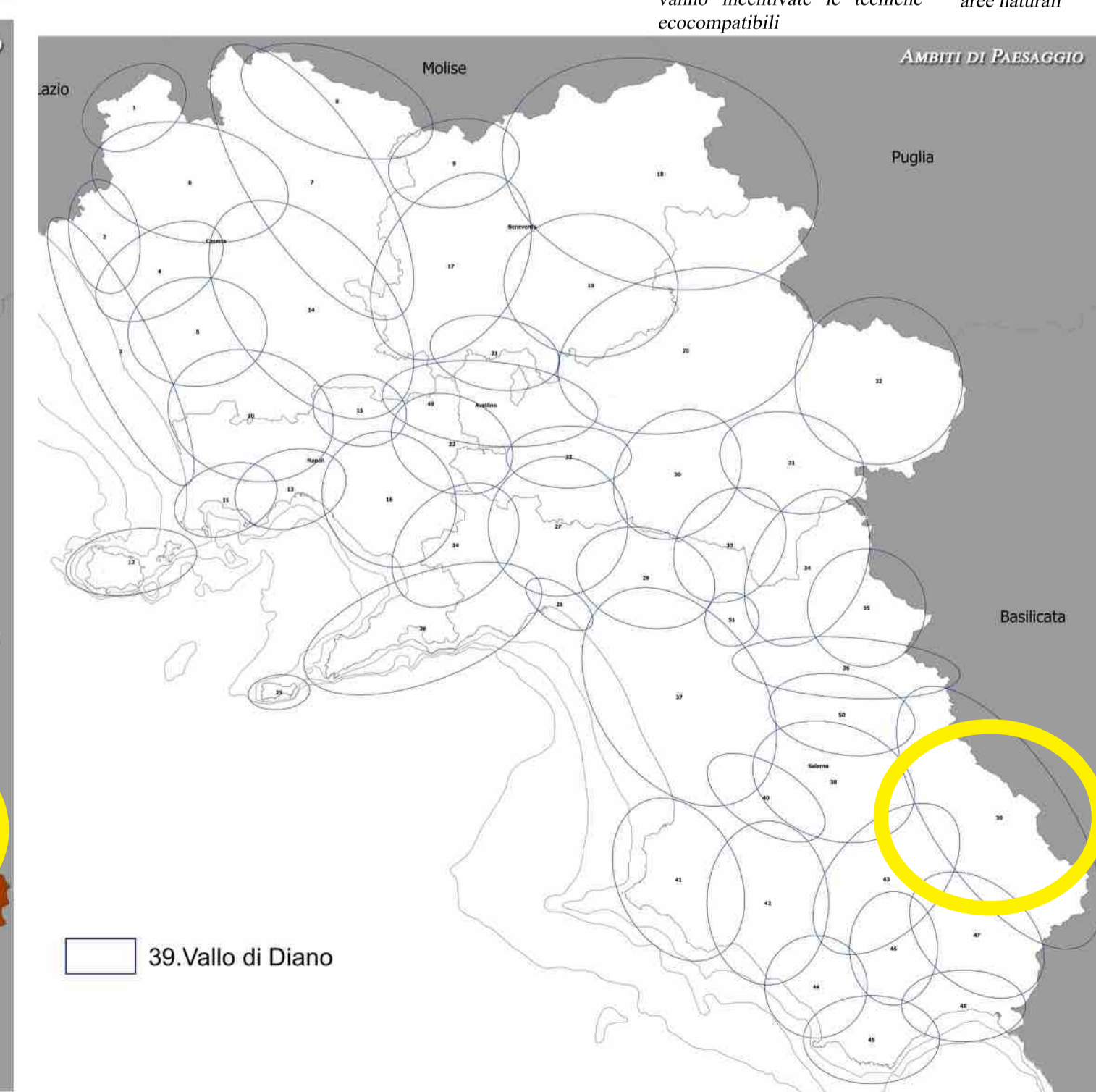
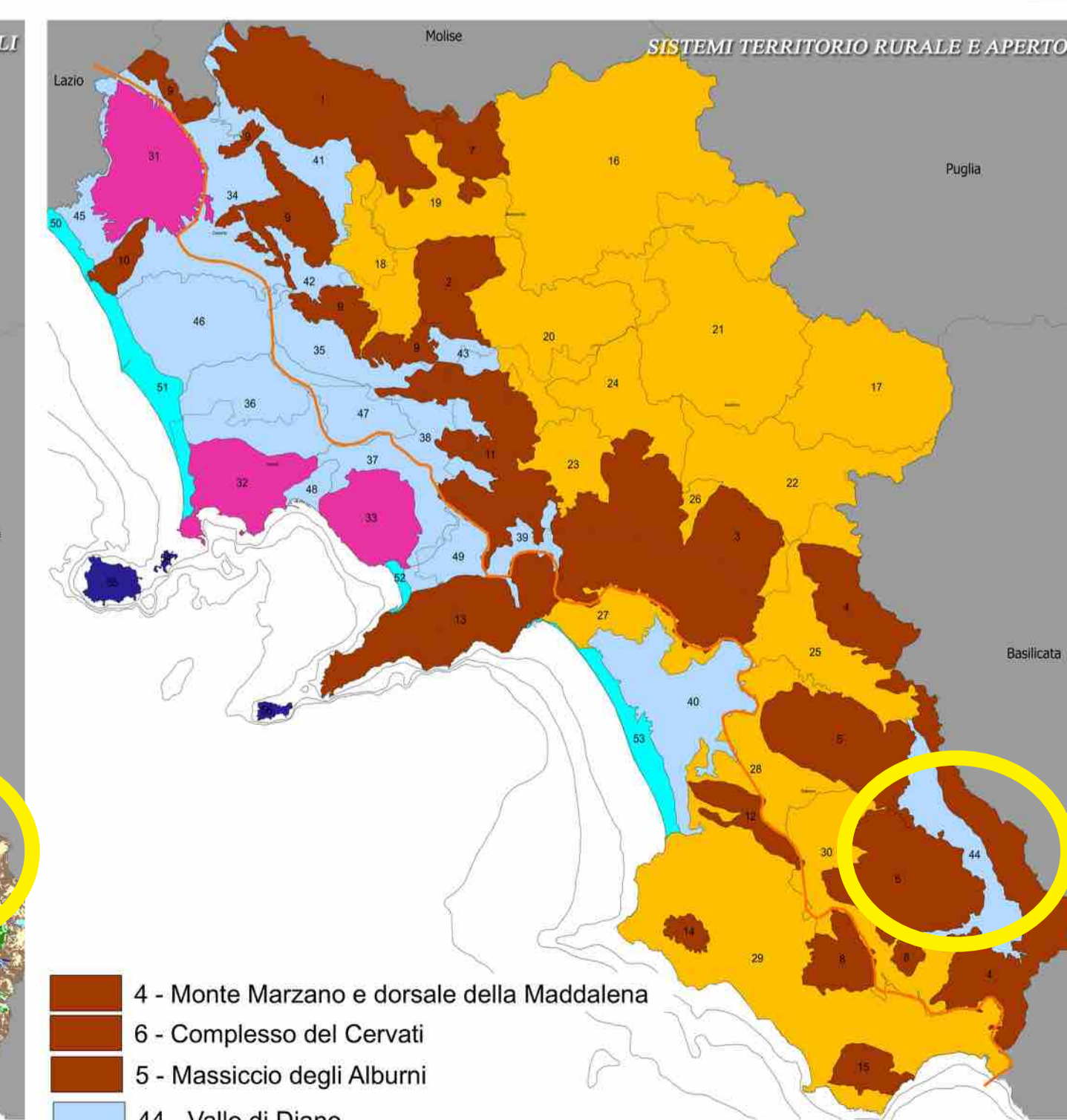
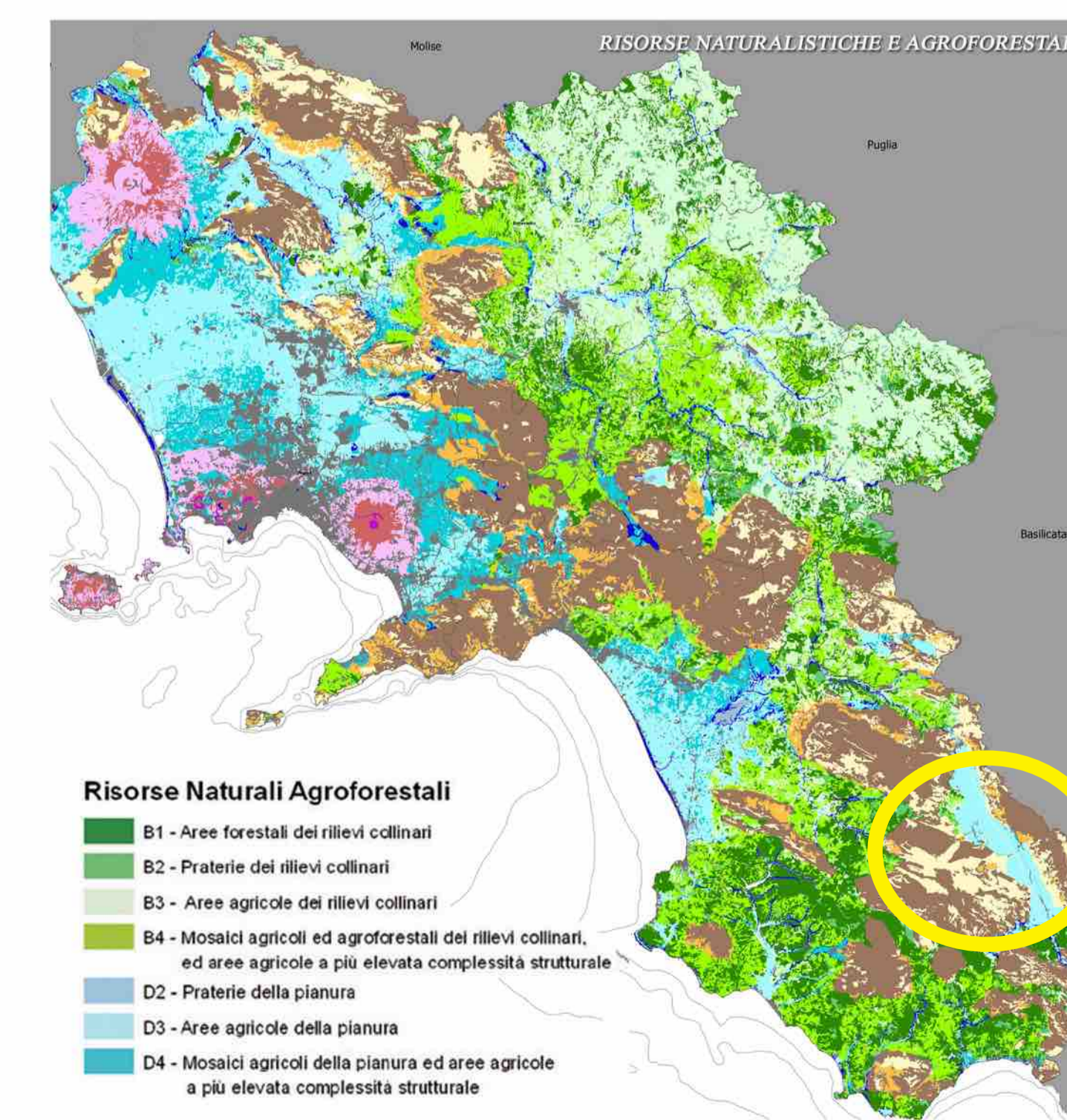
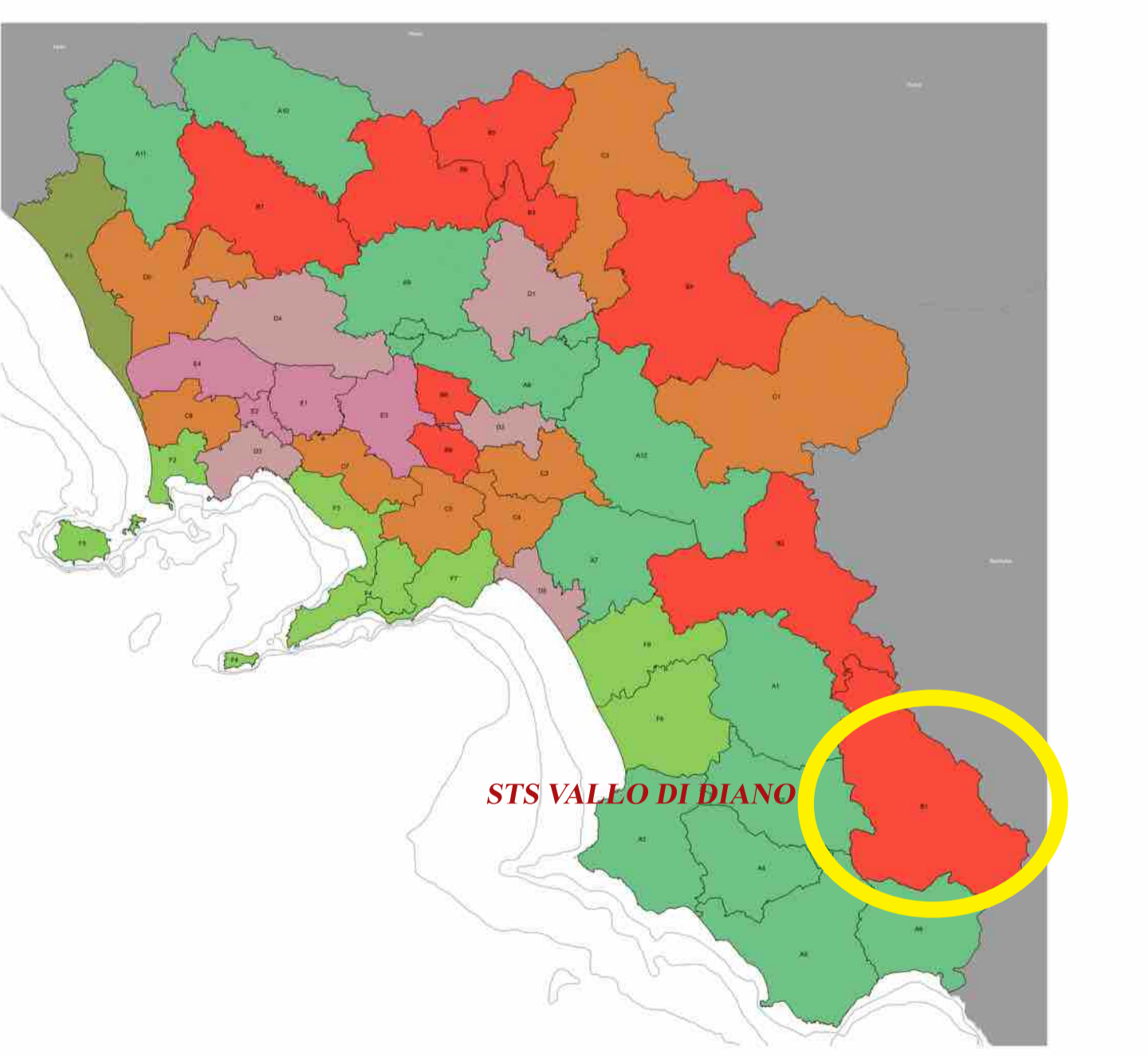
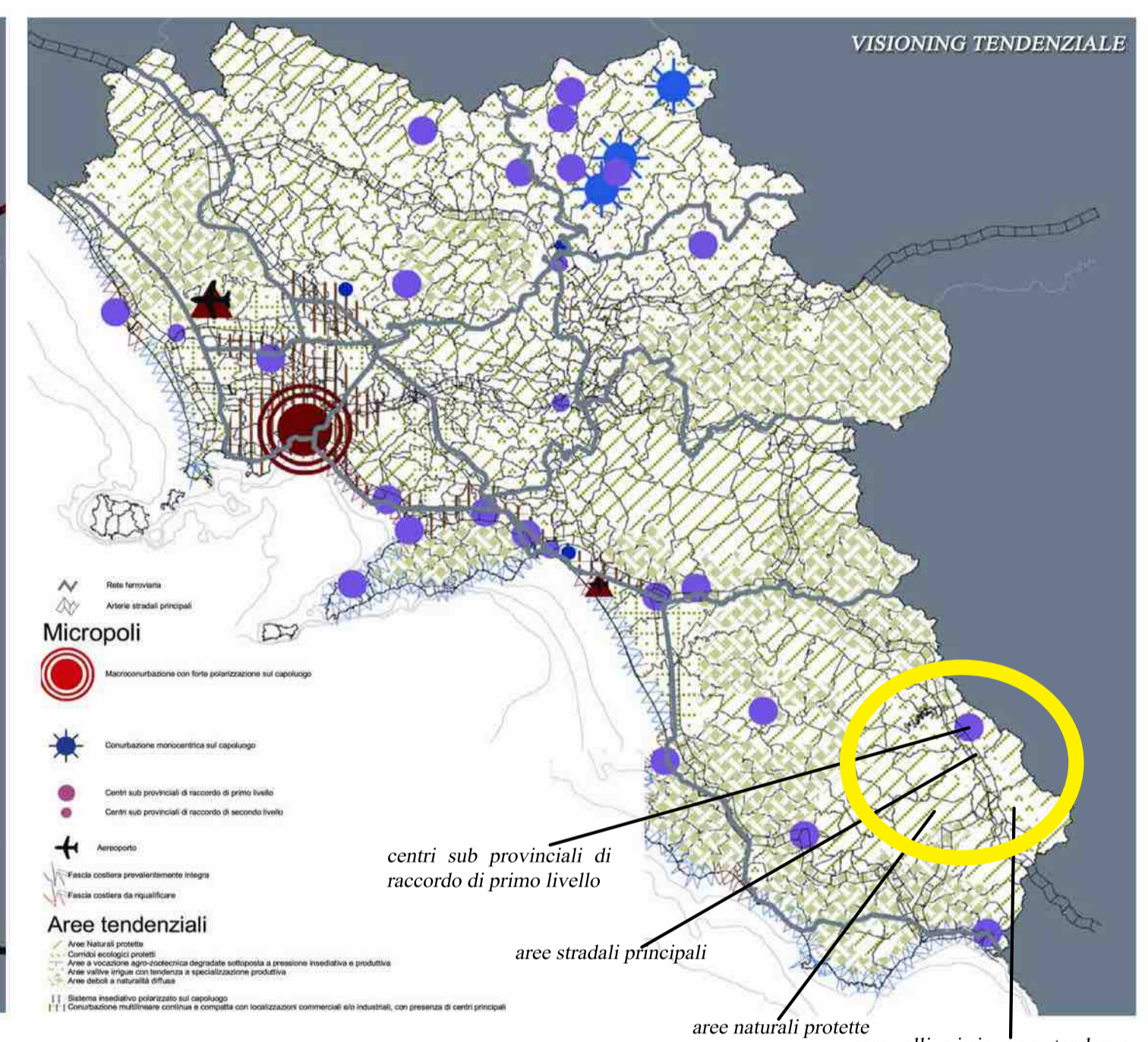
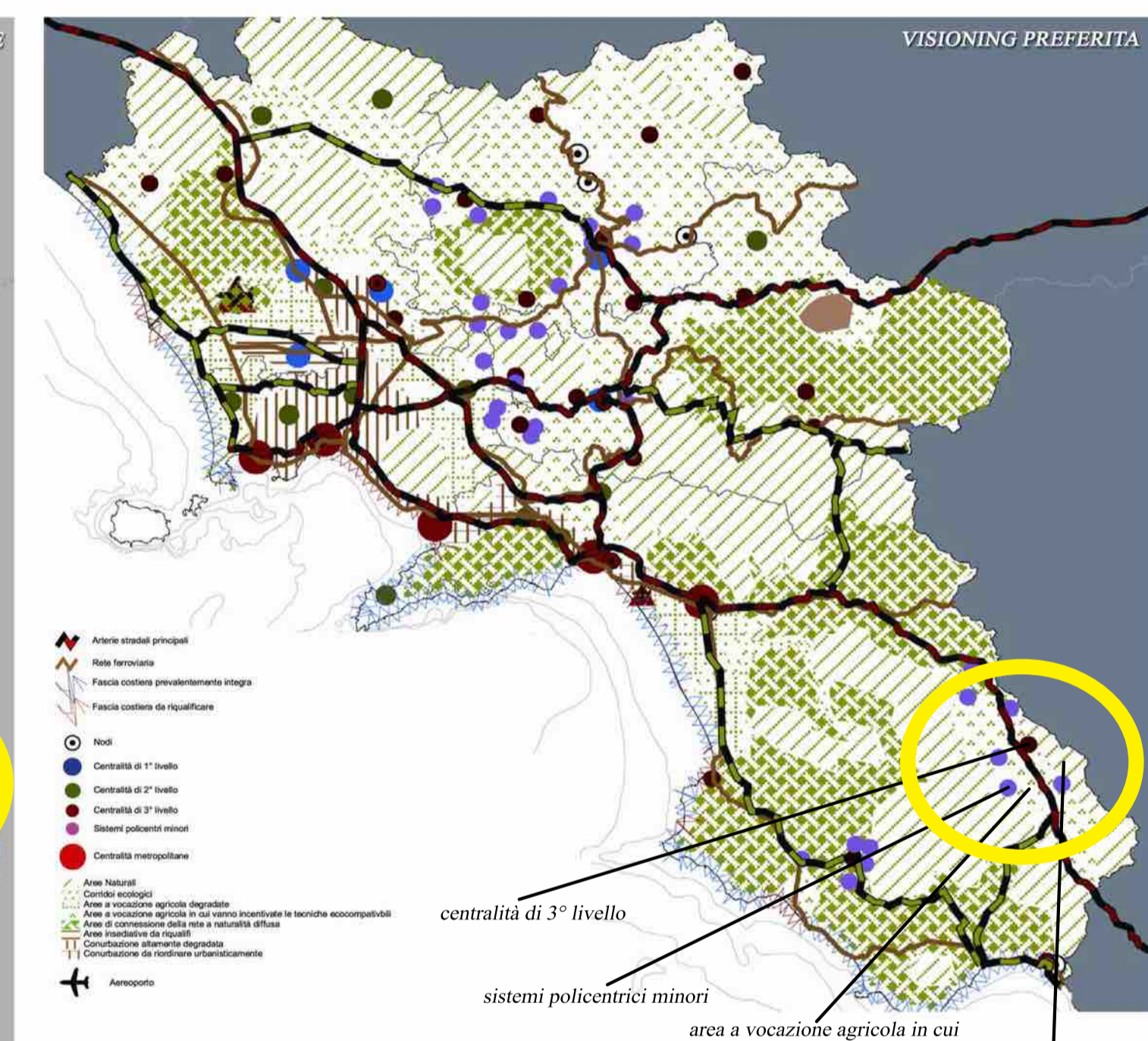
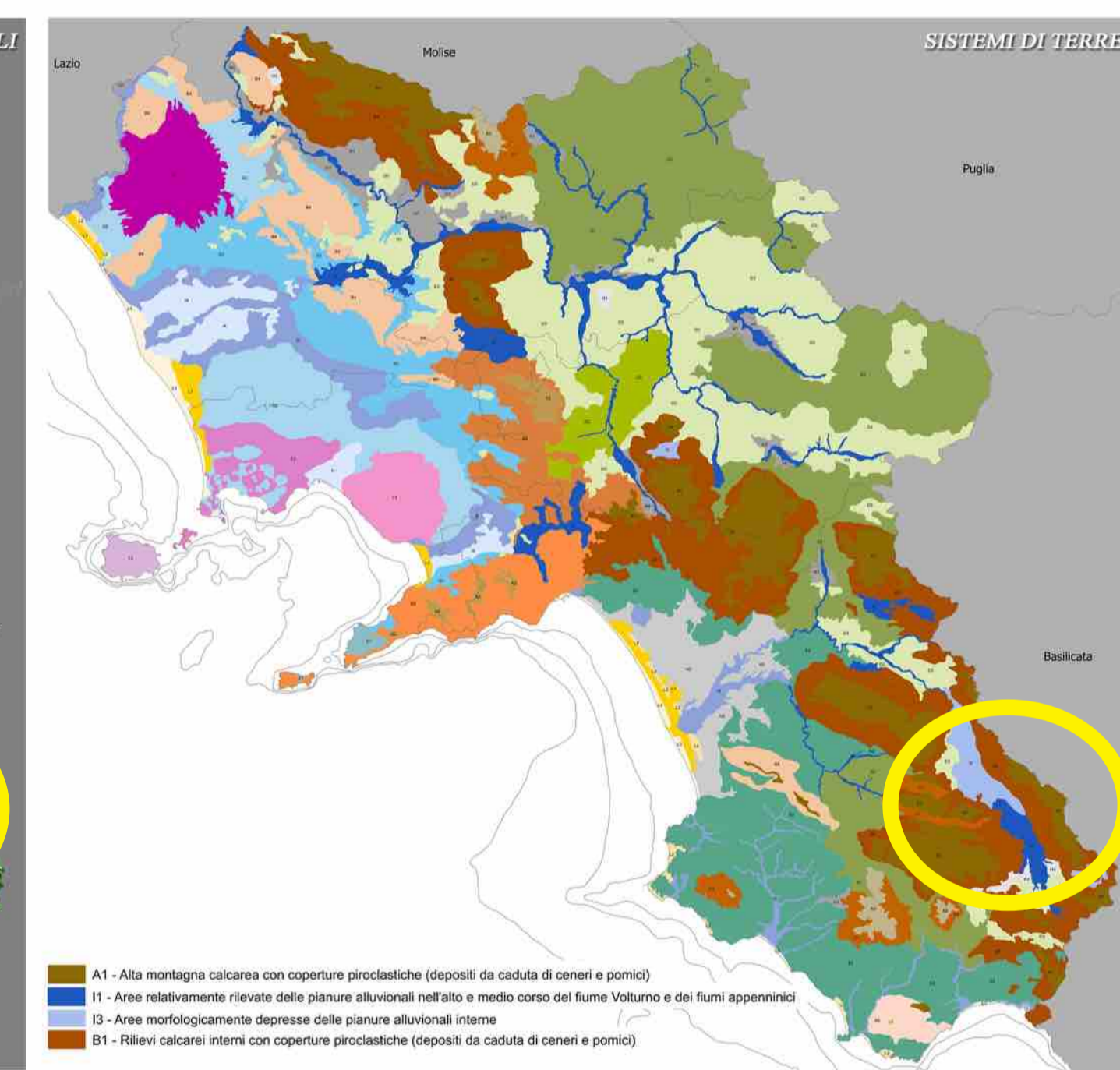
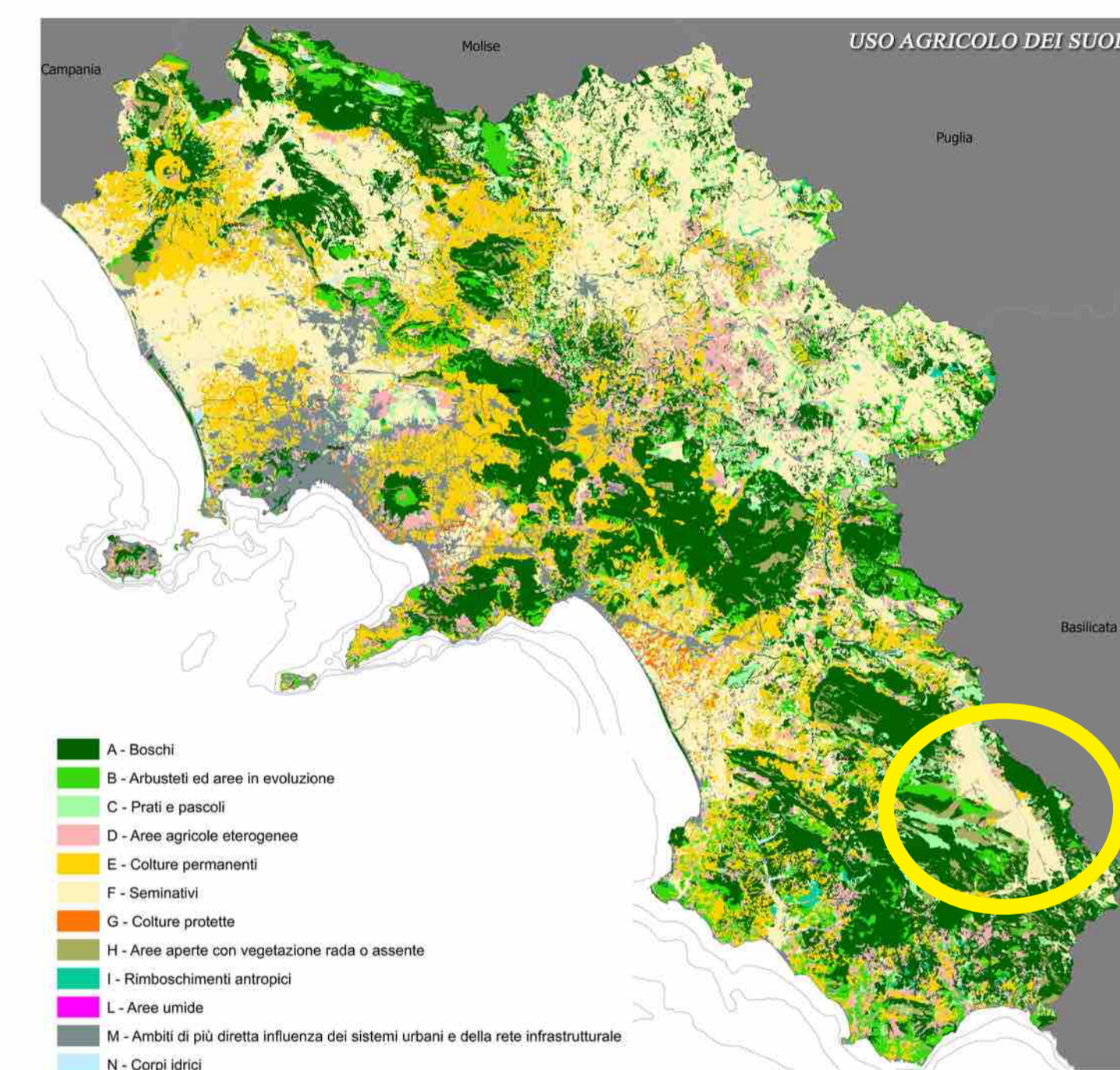
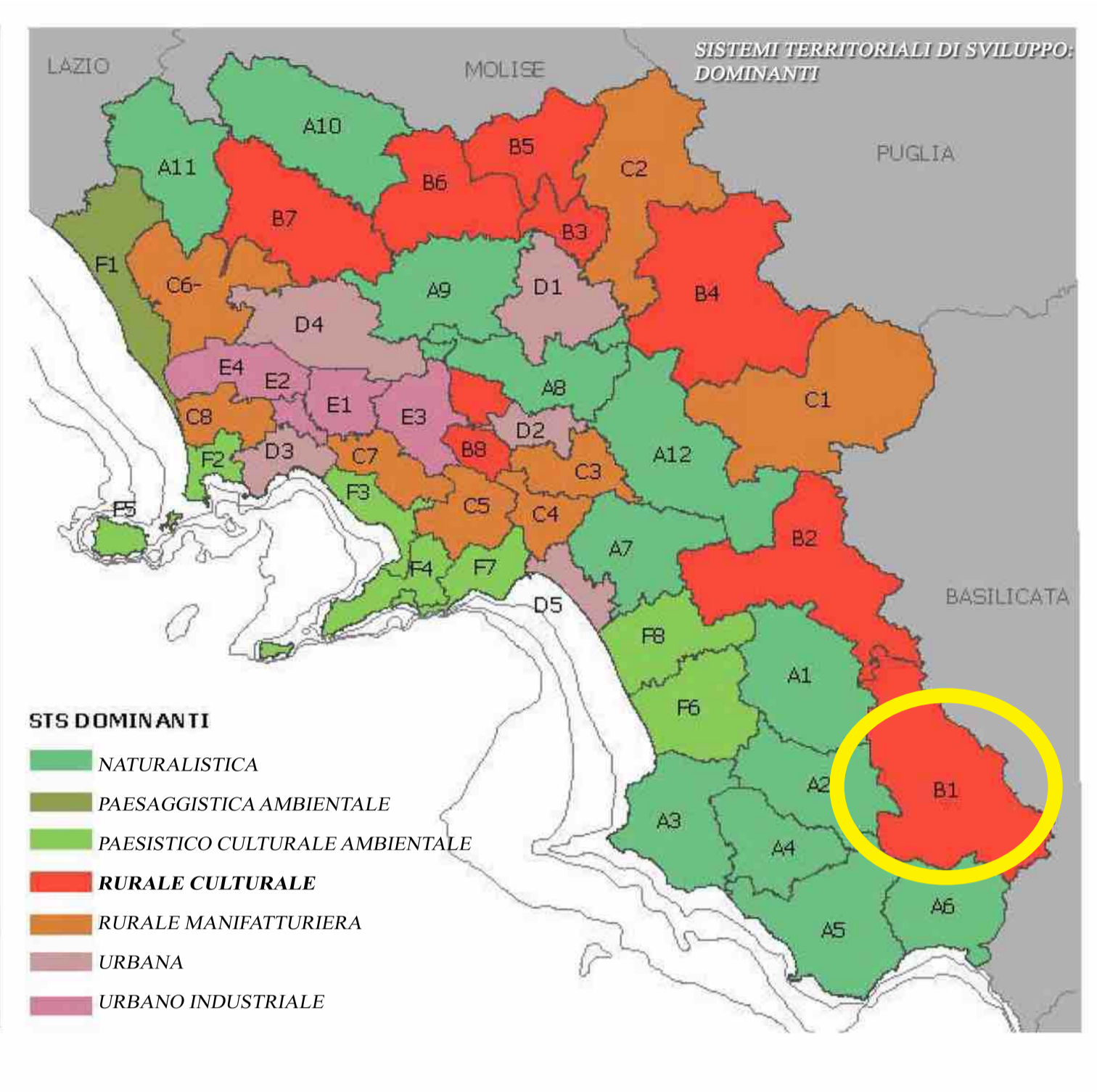
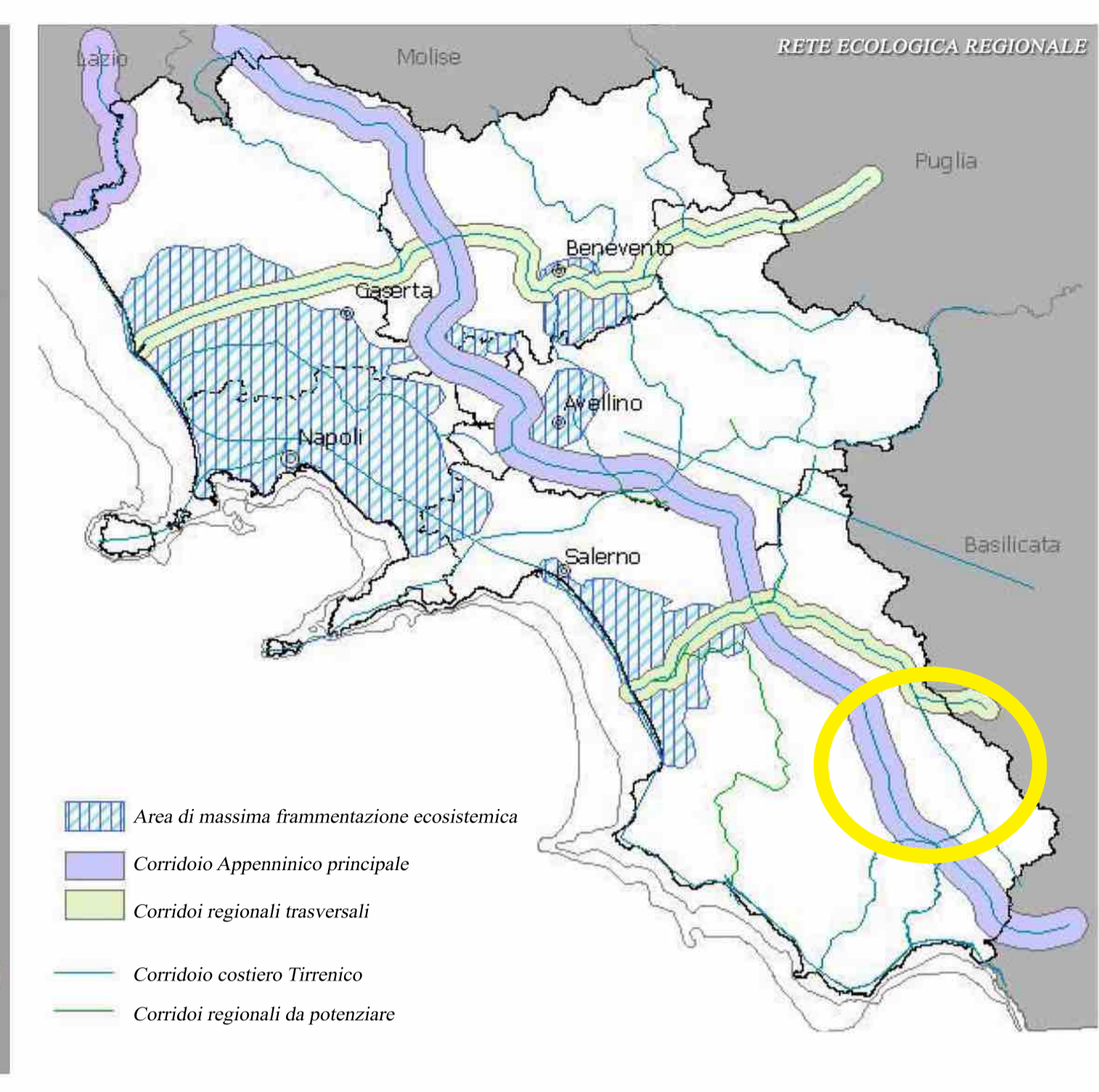
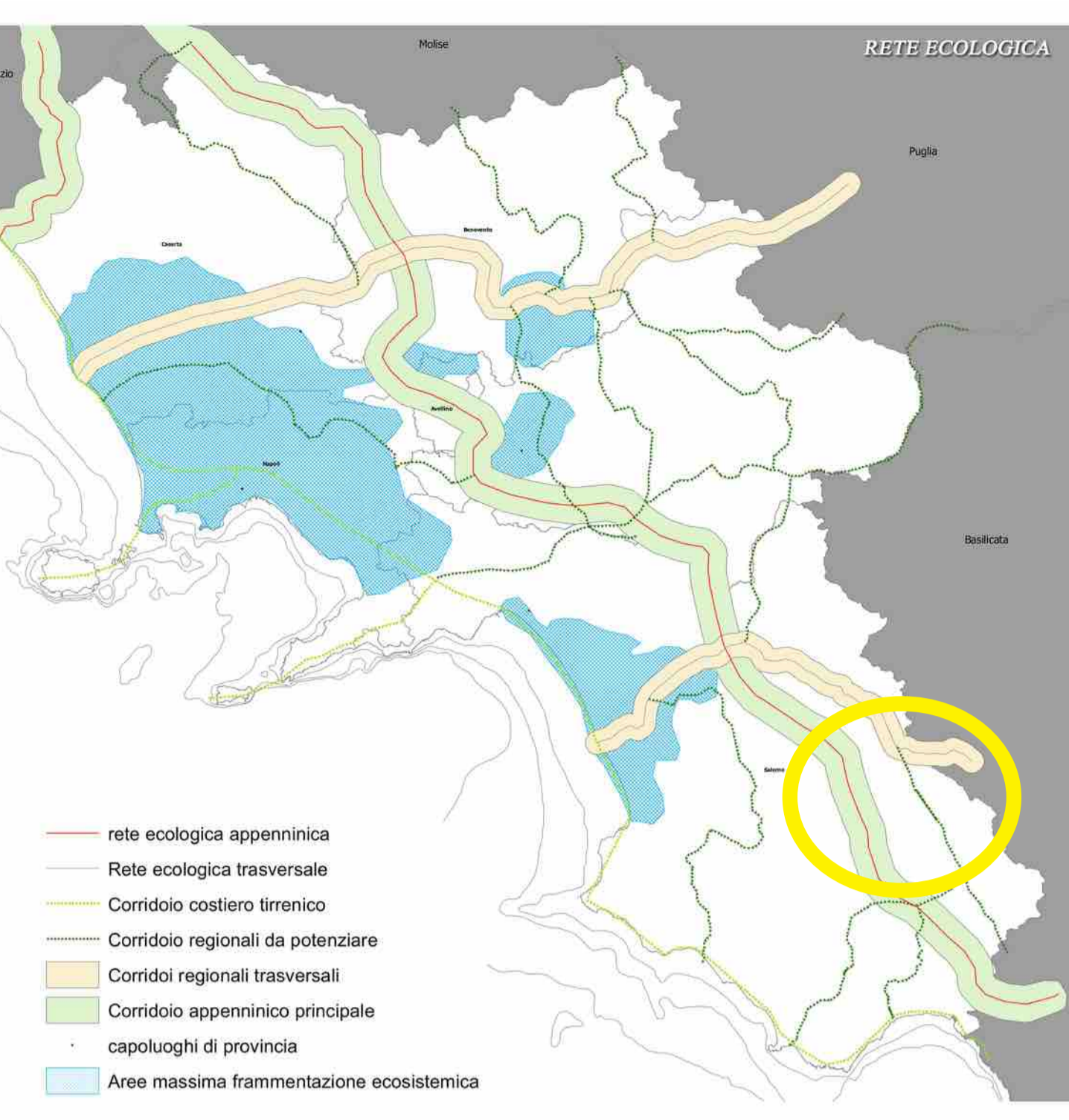
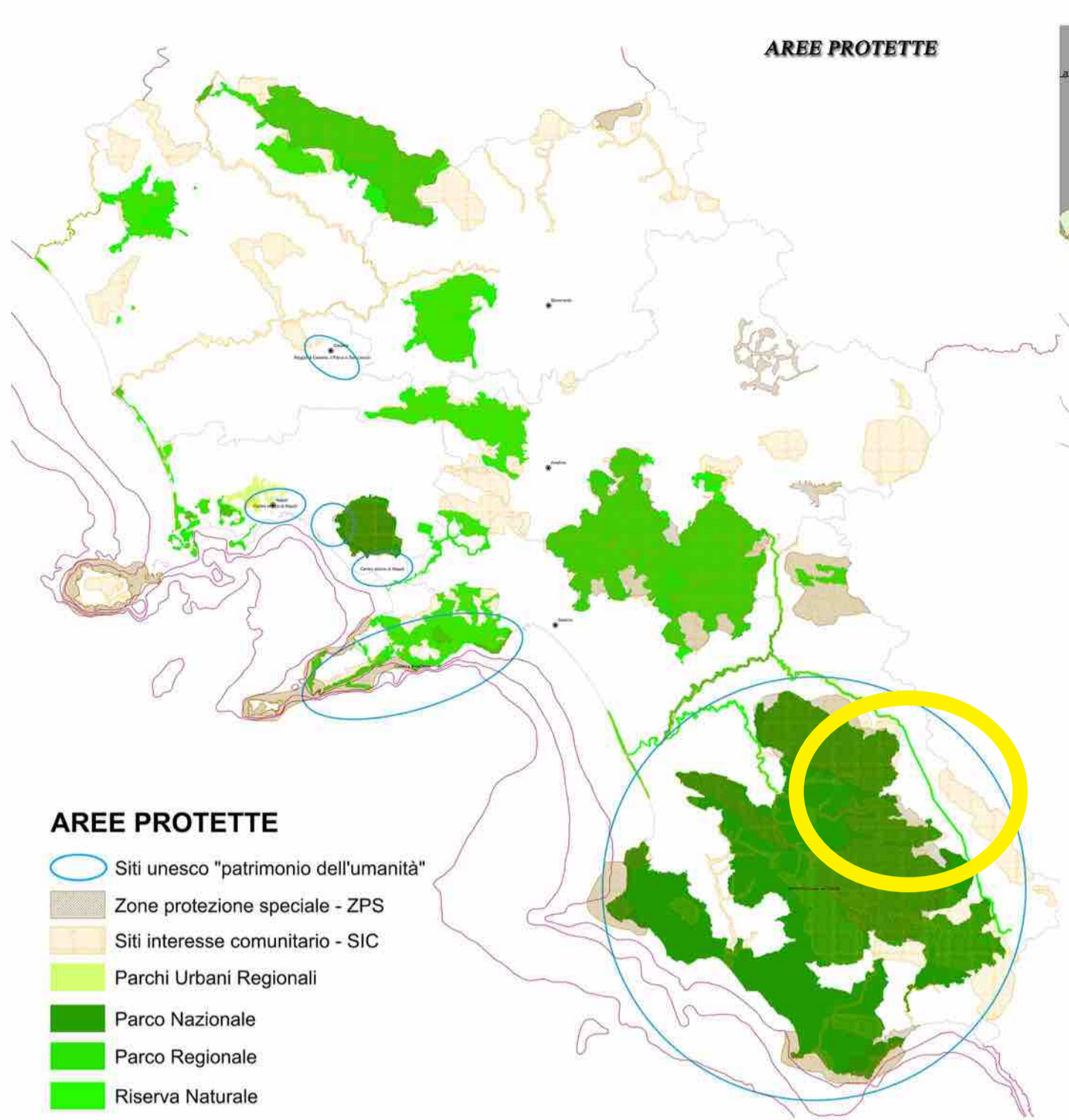

PIANO TERRITORIALE REGIONALE approvato con Legge regionale n. 13/2008 (pubblicata sul BURC supplemento al n°45bis del 10 novembre 2008)
 L.R. n°16 del 22/12/2004 ss.mm.ii. "Legge sul Governo del Territorio" (pubblicata sul BURC supplemento al n°65 del 28/12/2004)