



“Valorizzare l'esistente per
 proiettarsi al futuro”

PROGETTO PRELIMINARE DI PIANO

Sindaco: Av. Francesco Cavallone
 Giunta Comunale di Sala Consilina
 Dirigente Area Tecnica: Ing. Attilio De Nigris
 Responsabile ufficio di Piano e R.U.P.: Ing. Attilio De Nigris

Gruppo di progettazione interno UTC:
 Ing. Attilio De Nigris (Capogruppo Progettazione)
 Arch. Fabio Tonti (Aspetti Ambientali e Insediativi)
 Dott. Giovanni Pugliese (Attività Produttive e VAS)
 Geom. Vito La Vista (Aspetti Socio-Demografici e Toponomastica)
 Pompa Biagio (Commercio)
 Antonino Morgia (Infrastrutture Tecnologiche)
 Verifica Territoriale: Geom. Giovanni Ragano
 Maurizio Abate Checchile
 Dott. Michele Esposito (Aspetti Sociologici)
 Massimo Maucioni (Comunicazione e Partecipazione)

Consulenti esterni:
 Aspetti Geologici: Dott. Antonio Petroccelli
 Aspetti Naturalistico-Ambientali: Dott. Donato Natiello
 Aspetti GIS: Dott. Vincenzo Siervo
 Ing. Antonella Cartolano

N° ELABORATO: **5d QCG**
 ELABORATO: **CARTA DEL RISCHIO IDRAULICO**
 DATA: **OTT. 2014**
 SCALA: **1:10.000**

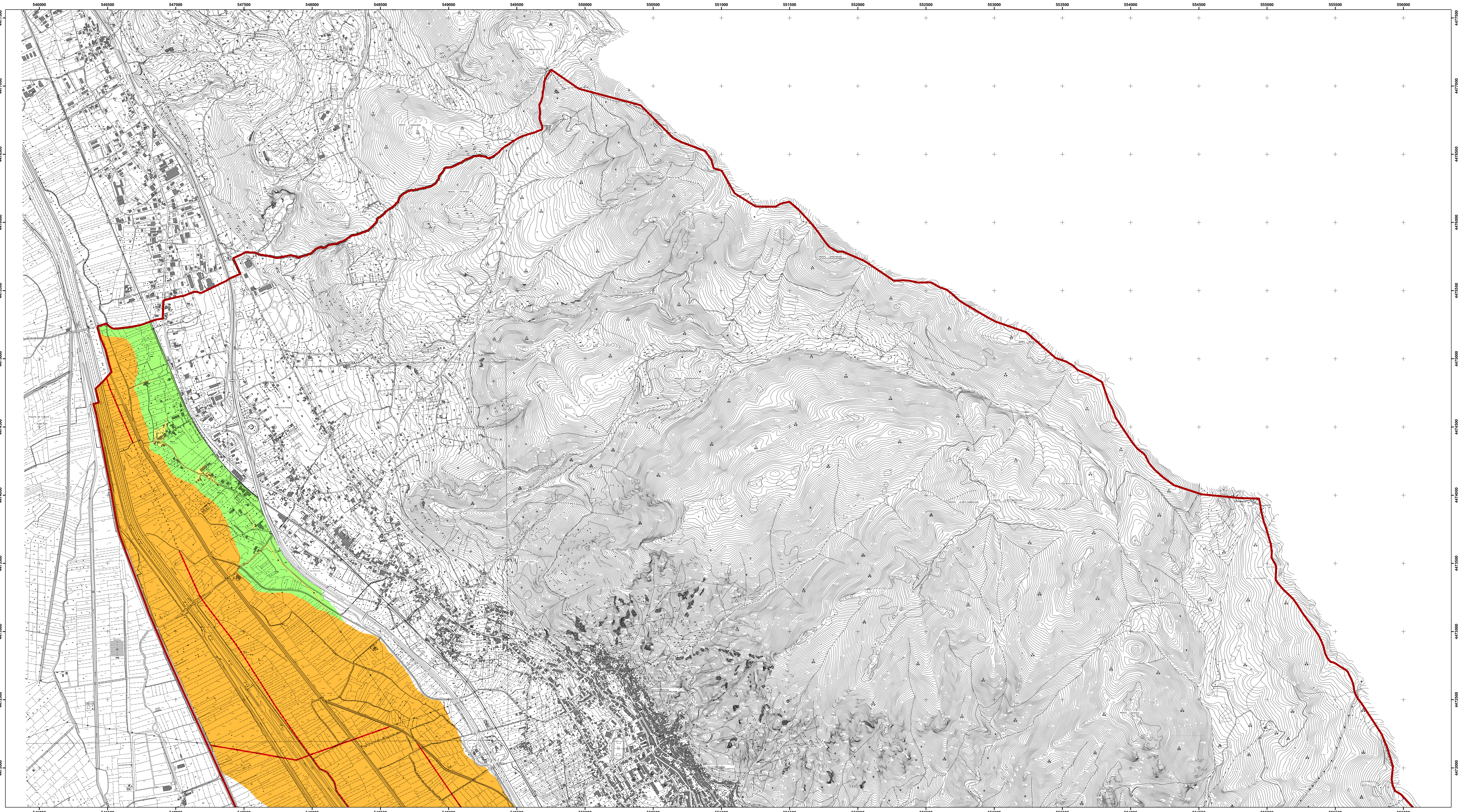
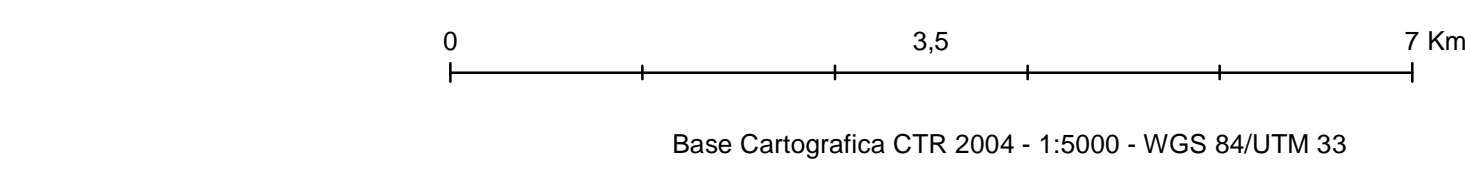
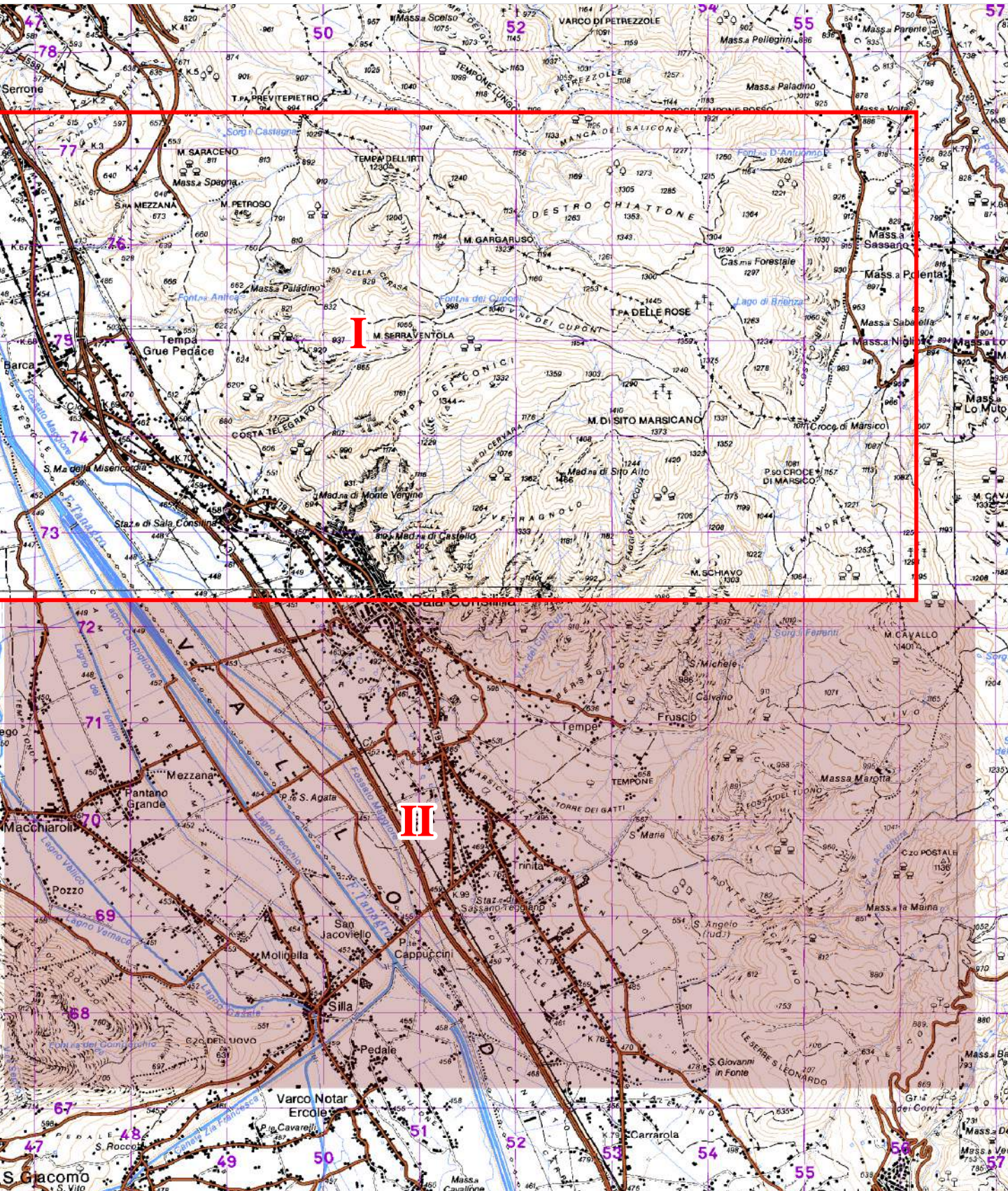

LEGENDA

Rischio Idraulico

Classi di rischio

- Rischio moderato
- Rischio medio
- Rischio elevato
- Rischio molto elevato