



"Valorizzare l'esistente per  
 proiettarsi al futuro"

**PROGETTO PRELIMINARE DI PIANO**

Sindaco: Avv. Francesco Cavallone  
 Giunta Comunale di Sala Consilina

Dirigente Area Tecnica: Ing. Attilio De Nigris

Responsabile ufficio di Piano e R.U.P.: Ing. Attilio De Nigris

**Gruppo di progettazione interno UTC:**

- Ing. Attilio De Nigris (Capogruppo Progettazione)
  - Arch. Fabio Tonti (Aspetti Ambientali e Insediativi)
  - Dott. Giovanni Pugliese (Attività Produttive e VAS)
  - Geom. Vito La Vista (Aspetti Socio-Demografici e Toponomastica)
  - Pompa Biagio (Commercio)
  - Antonino Morgià (Infrastrutture Tecnologiche)
  - Verifica Territoriale: Geom. Giovanni Ragano
  - Maurizio Abate Chechile
  - Dott. Michele Esposito (Aspetti Sociologici)
  - Massimo Maucioni (Comunicazione e Partecipazione)
- Consulenti esterni:**
- Aspetti Geologici: Dott. Antonio Petrocellì
  - Aspetti Naturalistico-Ambientali: Dott. Donato Natiello
  - Aspetti GIS: Dott. Vincenzo Siervo
  - Ing. Antonella Cartolano

N° ELABORATO	ELABORATO	DATA
3QC	Uso del Suolo	Settembre 2014
elemento I		SCALA
		1:10.000

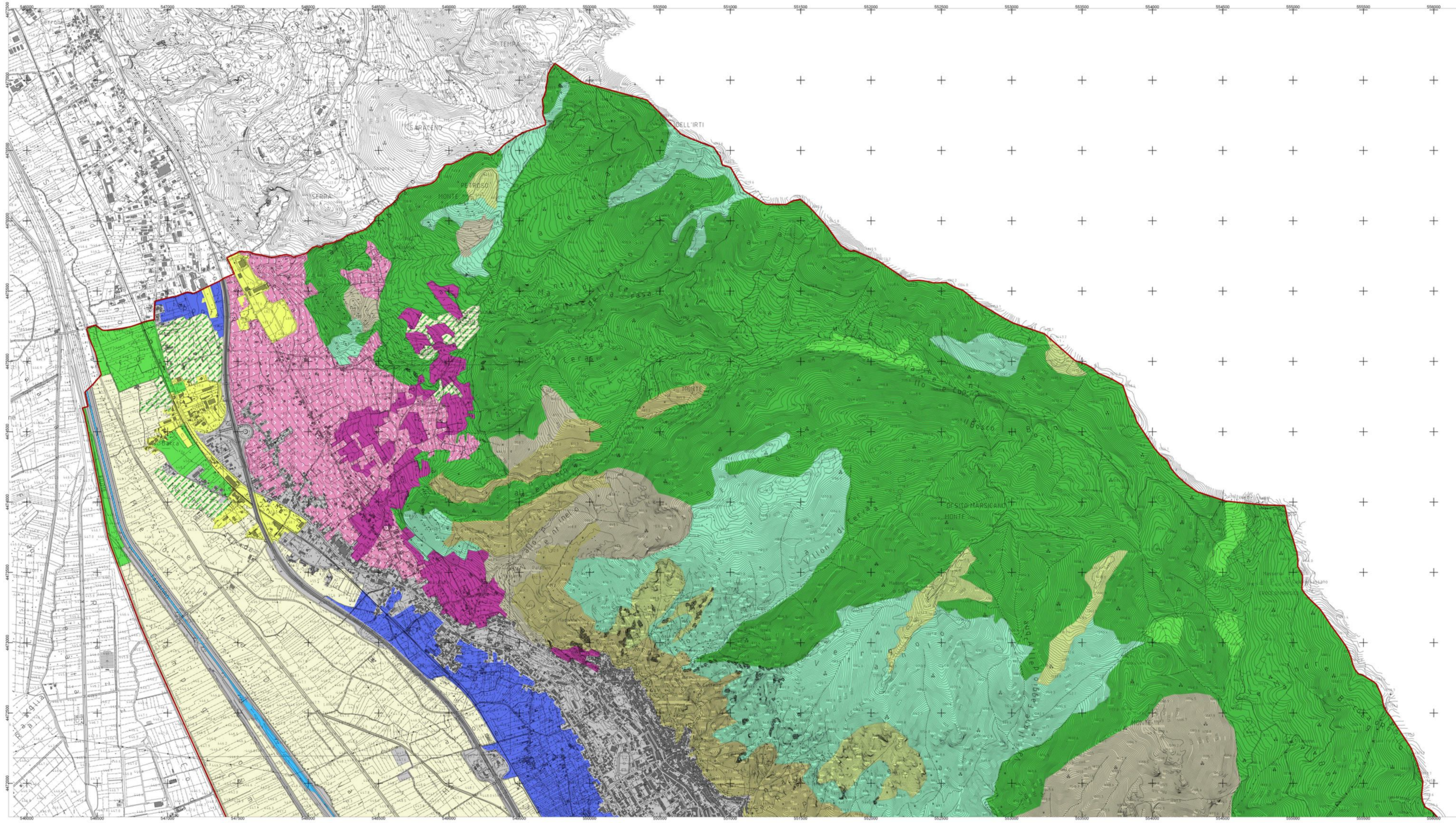
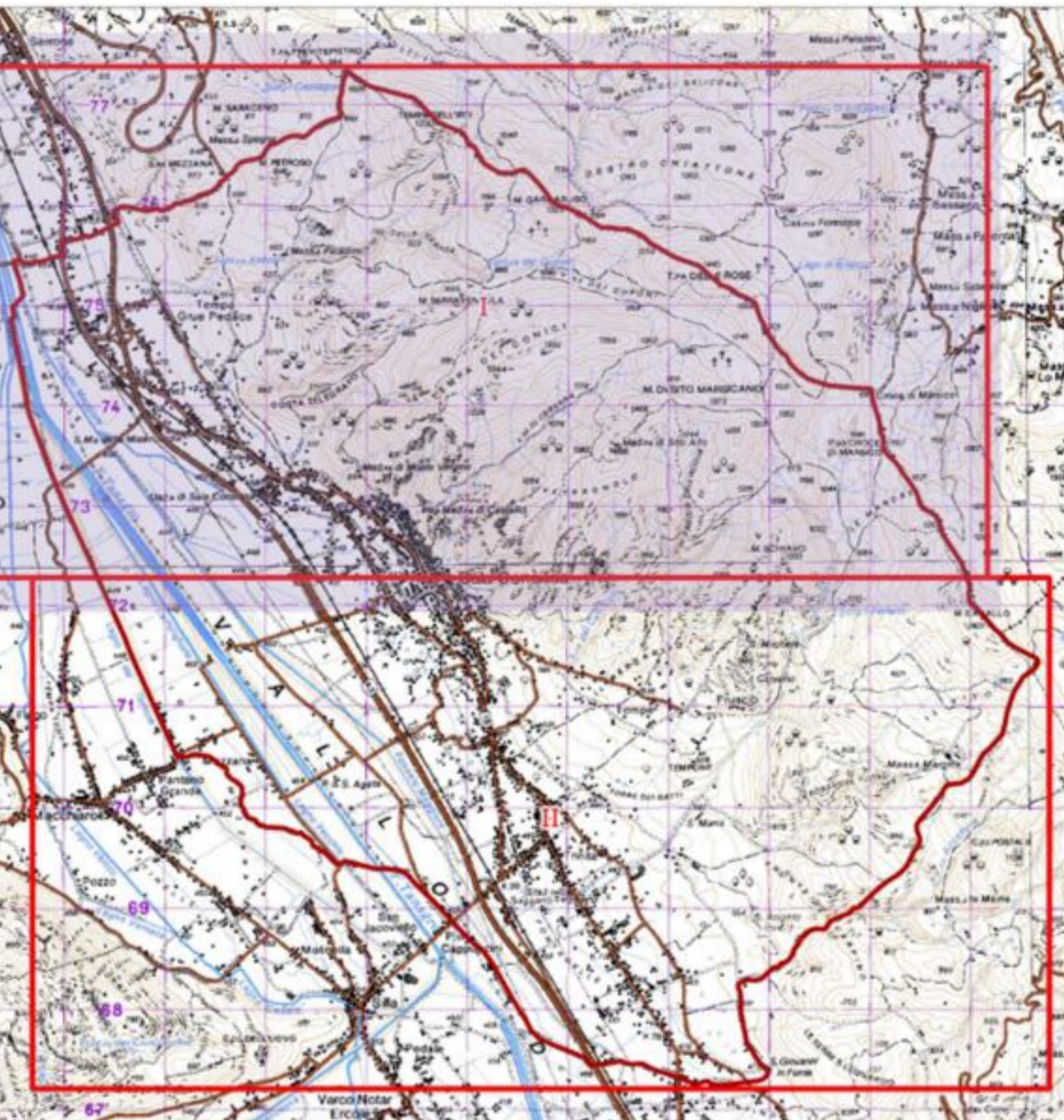

- Legenda**
- ▭ Confine comunale
  - ▭ infrastrutture ed ambienti antropizzati
  - ▭ insediamenti edilizi sparsi
  - ▭ aree estrattive
  - ▭ autostrada
  - ▭ insediamenti produttivi
  - ▭ corsi d'acqua
  - ▭ boschi di conifere
  - ▭ boschi di latifoglie
  - ▭ giovani rimboschimenti artificiali
  - ▭ aree con vegetazione rada
  - ▭ cespuglieti ed arbusteti
  - ▭ pascoli, prati-pascoli e prati permanenti
  - ▭ impianti arborei misti (oliveti, vigneti, fruttiferi)
  - ▭ oliveti
  - ▭ sistemi culturali complessi
  - ▭ seminativi associati ad impianti arborei
  - ▭ seminativi semplici

