



**PROGETTO PRELIMINARE DI PIANO**

Sindaco: Avv. Francesco Cavallone  
 Giunta Comunale di Sala Consilina

Dirigente Area Tecnica: Ing. Attilio De Nigris  
 Responsabile ufficio di Piano e R.U.P.: Ing. Attilio De Nigris

**Gruppo di progettazione interno UTC:**  
 Ing. Attilio De Nigris (Capogruppo Progettazione)  
 Arch. Fabio Tonti (Aspetti Ambientali e Insediativi)  
 Dott. Giovanni Pugliese (Attività Produttive e VAS)  
 Geom. Vito La Vista (Aspetti Socio-Demografici e Toponomastica)  
 Pompa Biagio (Commercio)  
 Antonino Morgia (Infrastrutture Tecnologiche)  
 Verifica Territoriale: Geom. Giovanni Ragano  
 Maurizio Abate Chechile  
 Dott. Michele Esposito (Aspetti Sociologici)  
 Massimo Maucioni (Comunicazione e Partecipazione)

**Consulenti esterni:**  
 Aspetti Geologici: Dott. Antonio Petrocellii  
 Aspetti Naturalistico-Ambientali: Dott. Donato Natiello  
 Aspetti GIS: Dott. Vincenzo Siervo  
 Ing. Antonella Cartolano

N° ELABORATO	ELABORATO	DATA
4QC elemento II	Carta della Naturalità	Settembre 2014 SCALA 1:10.000

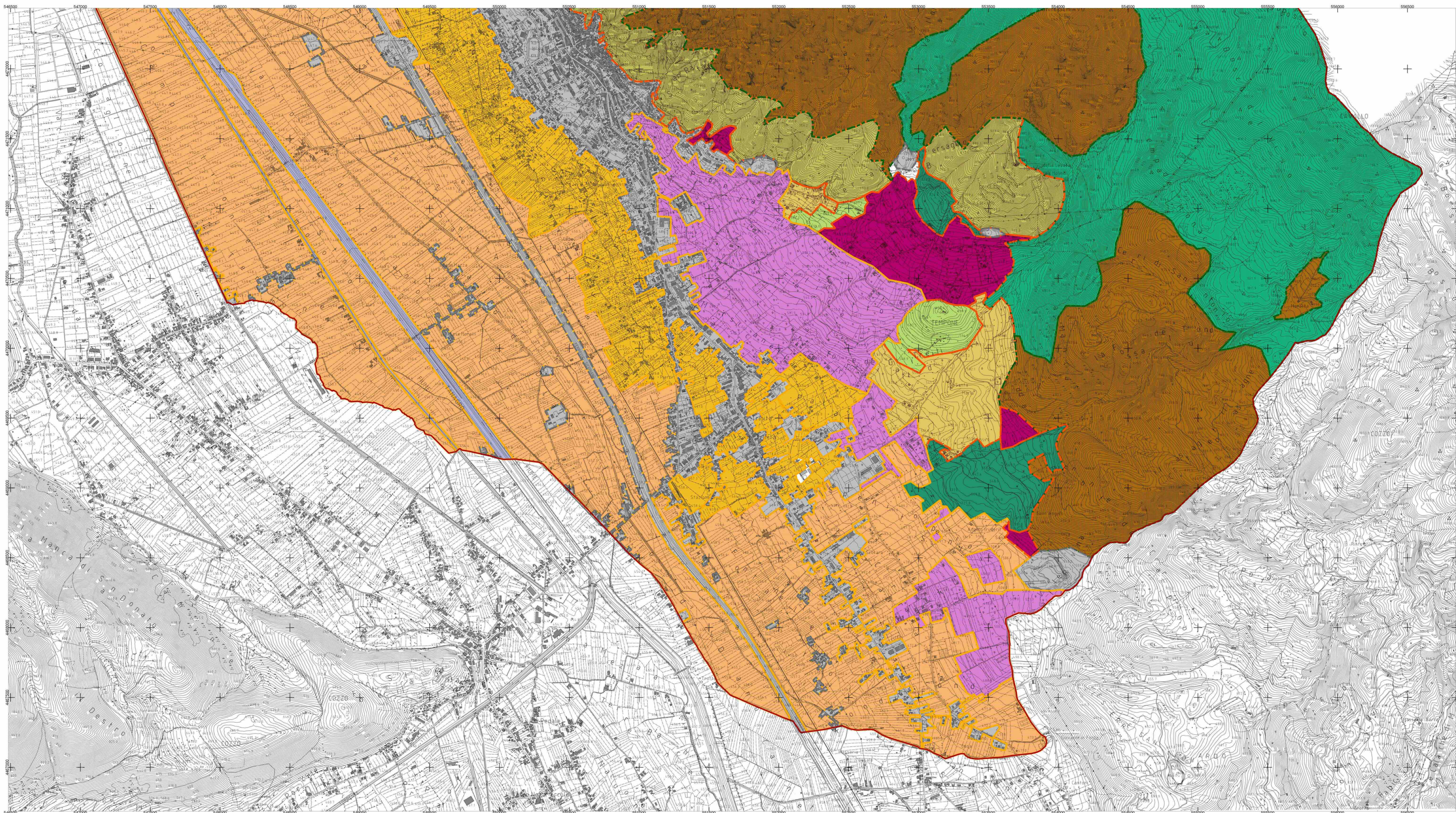
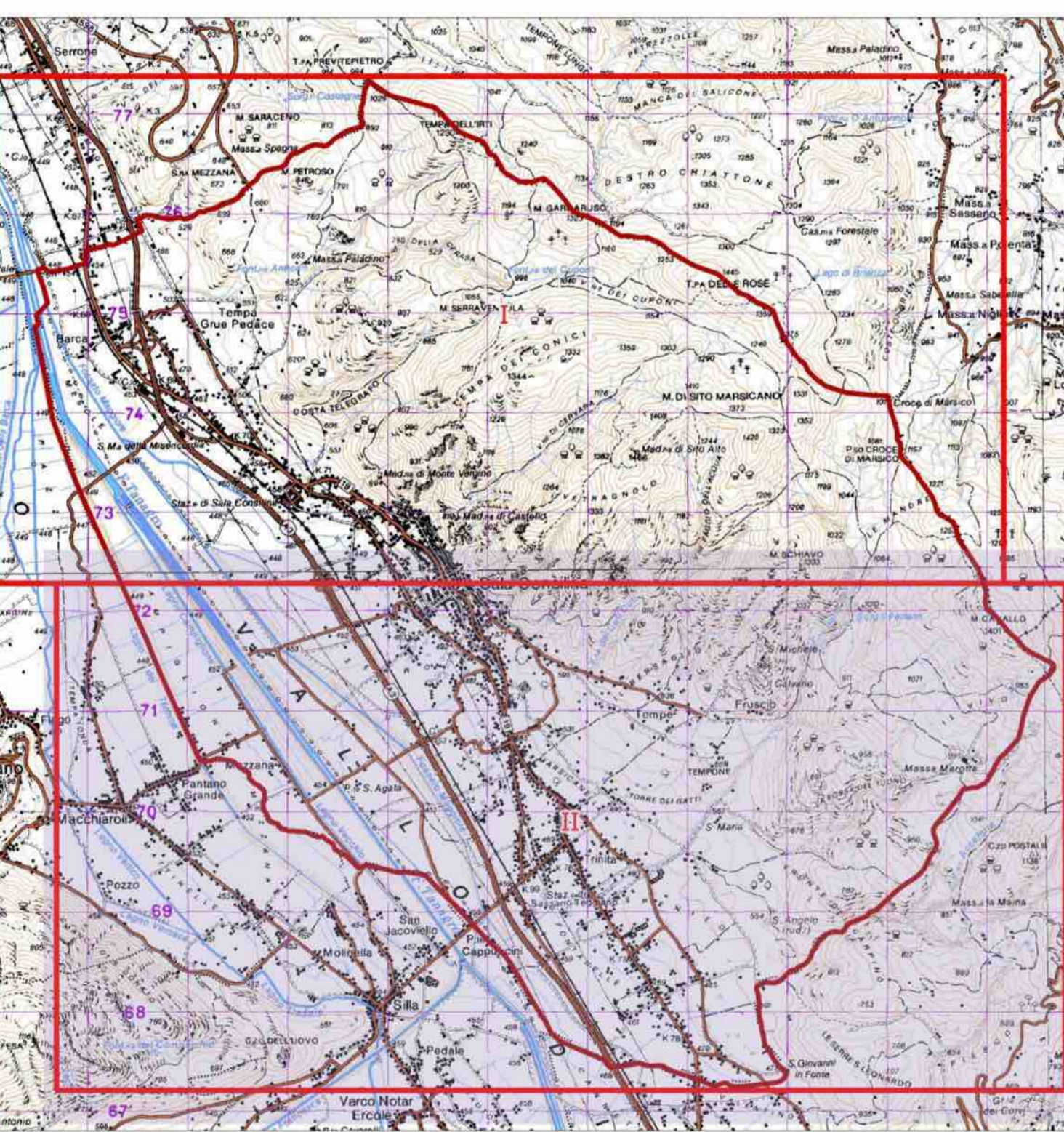

- Legenda**
- Confine comunale
  - Ambiti urbani e/o fortemente antropizzati
  - Corsi d'acqua
  - Boschi a prevalenza di conifere
  - Boschi di latifoglie
  - Mosaici agricoli
  - Mosaici agricoli complessi a coltura intensiva
  - Seminativi a coltura estensiva
  - Oliveti e coltivazioni arboree di pianura
  - Oliveti e colture arboree
  - Pascoli, prati-pascoli e cespuglieti
  - Praterie, crinali, pascoli e cespuglieti
  - Aree artificializzate
  - Aree di pianura
  - Aree montane ad elevata biodiversità
  - Aree pedemontane di media biodiversità