



**PROGETTO PRELIMINARE DI PIANO**

Sindaco: Avv. Francesco Cavallone  
 Giunta Comunale di Sala Consilina

Dirigente Area Tecnica: Ing. Attilio De Nigris  
 Responsabile ufficio di Piano e R.U.P.: Ing. Attilio De Nigris

**Gruppo di progettazione interno UTC:**  
 Ing. Attilio De Nigris (Capogruppo Progettazione)  
 Arch. Fabio Tonti (Aspetti Ambientali e Insediativi)  
 Dott. Giovanni Pugliese (Attività Produttive e VAS)  
 Geom. Vito La Vista (Aspetti Socio-Demografici e Toponomastica)  
 Pompa Biagio (Commercio)  
 Antonino Morgia (Infrastrutture Tecnologiche)  
 Verifica Territoriale: Geom. Giovanni Ragano  
 Maurizio Abate Chechile  
 Dott. Michele Esposito (Aspetti Sociologici)  
 Massimo Maucioni (Comunicazione e Partecipazione)

**Consulenti esterni:**  
 Aspetti Geologici: Dott. Antonio Petrocelli  
 Aspetti Naturalistico-Ambientali: Dott. Donato Natiello  
 Aspetti GIS: Dott. Vincenzo Stervo  
 Ing. Antonella Cartolano

| N° ELABORATO    | ELABORATO   | DATA                                |
|-----------------|---|-------------------------------------|
| SQC elemento II | Carta delle Risorse Naturalistiche ed Ambientali e delle Risorse Paesaggistiche Storico-Culturali Individuazione Unità di Paesaggio | Settembre 2014<br>SCALA<br>1:10.000 |

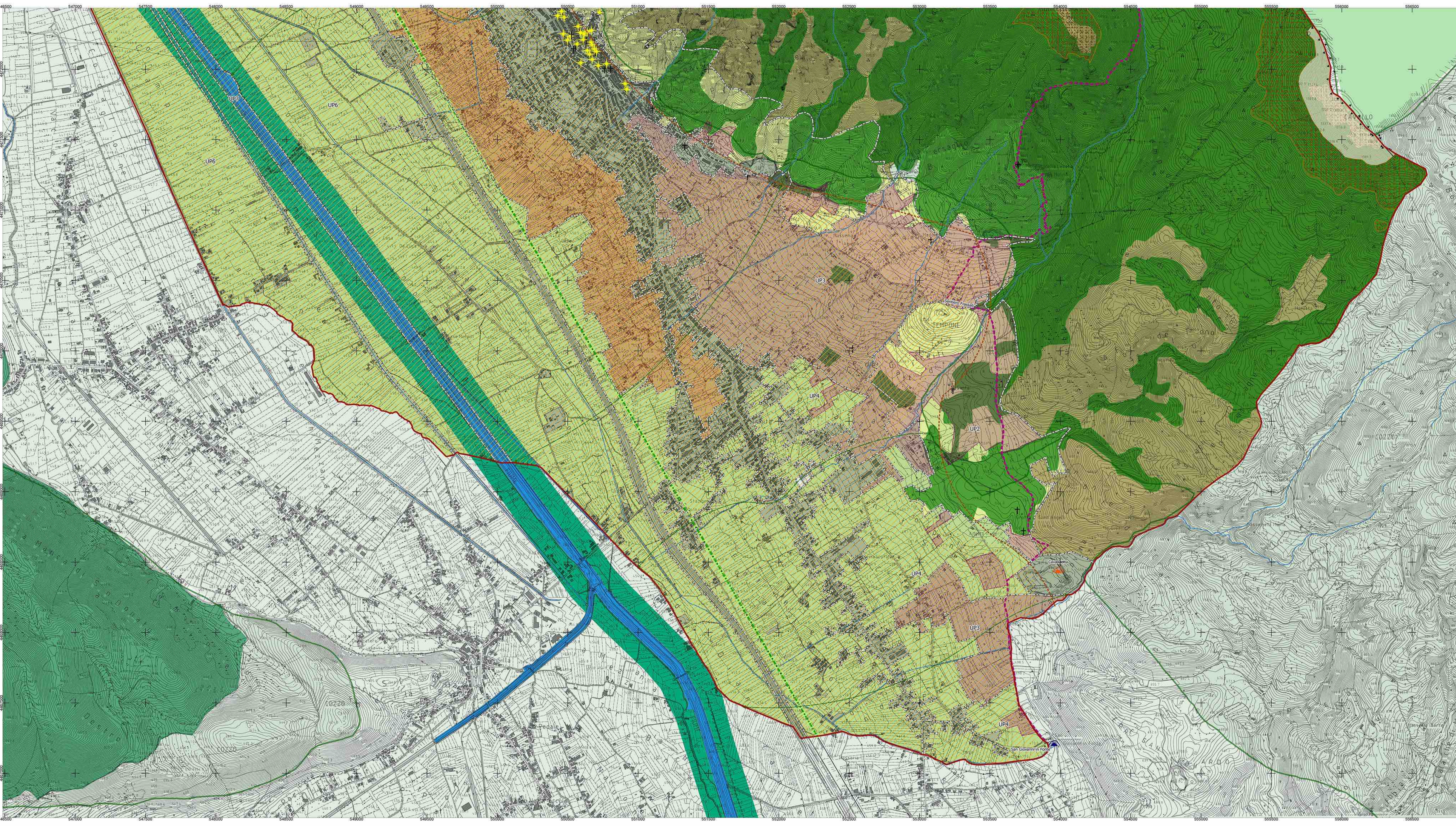
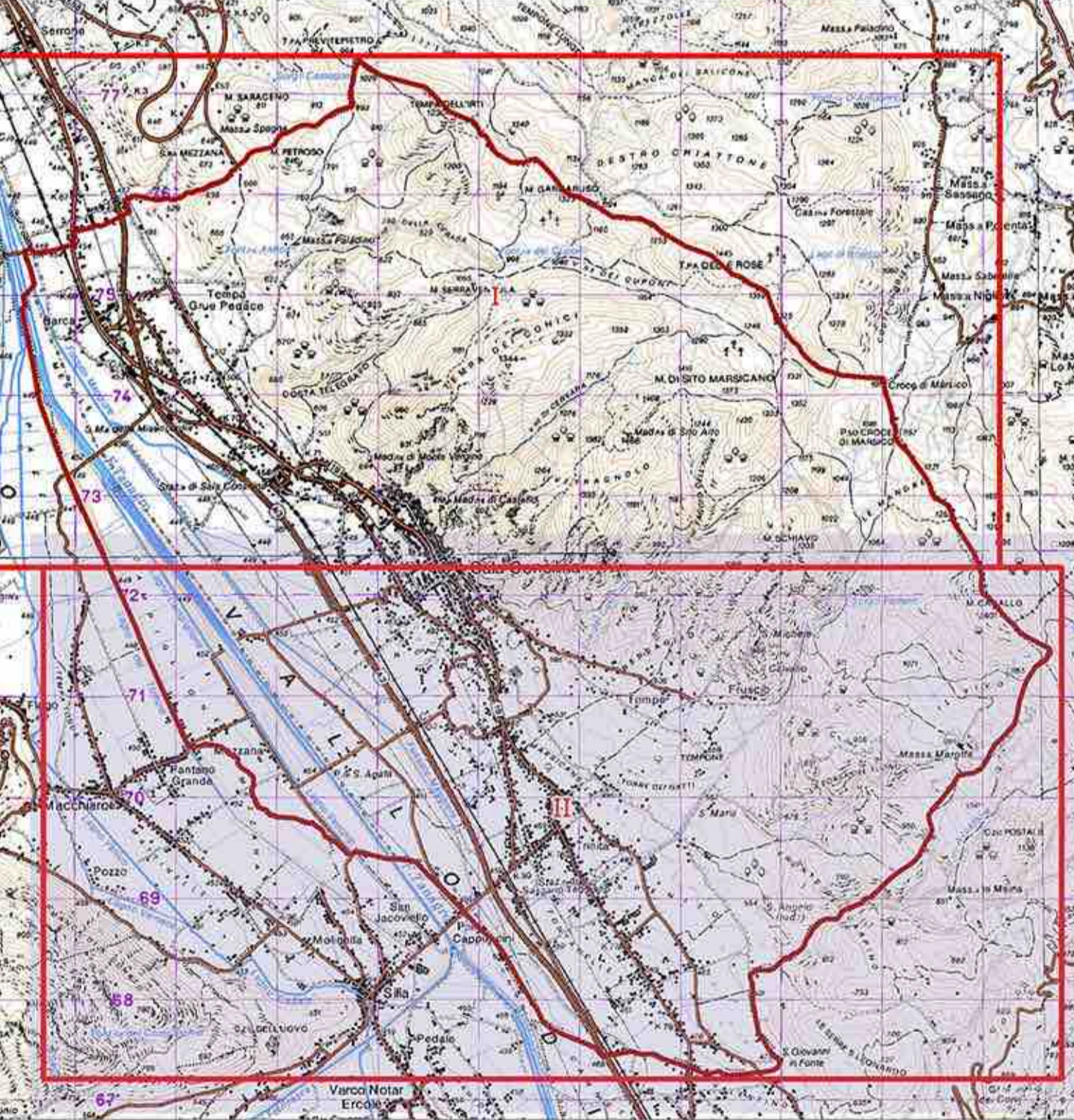

- Legenda**
- Confine comunale
  - RISORSE PAESAGGISTICHE E STORICO-CULTURALI**
  - Edifici di interesse religioso
  - Edifici di interesse storico-culturale
  - Geositi**
  - Geosito geologico strutturale
  - Geosito idrogeologico
  - Geosito panoramico
  - Sentieri**
  - Monte Vergine
  - Sentiero Frassati
  - Sito Alto
  - Elemento potenziale di riqualificazione ambientale (ex Rete Ferroviaria)
  - Vette
  - Crinalli principali lineari
  - Area di crinale principale
  - RISORSE NATURALISTICHE ED AMBIENTALI**
  - Reticolato idrografico
  - Fiume Tanagro
  - SIC Monti della Maddalena
  - Riserva Foce Sele Tanagro
  - Parco Nazionale - Cilento - Vallo di Diana
  - Aree Contigue al PNCD
  - Parco Nazionale dell'Appennino Lucano Val d'Agri Lagonegrese
  - Aree di Montagna oltre 1200m
  - Aree montane boscate
  - Oliveti
  - Sistemi culturali complessi (orti di sala)
  - Aree artificializzate
  - Aree di pianura
  - Aree montane ad elevata biodiversità
  - Aree pedemontane di media biodiversità
  - PTCP**
  - Aree Critiche Generali di Deframmentazione Ambientale
  - Corridoi da realizzare per la ricucitura delle aree critiche frammentate
  - Progetto rete ecologica provinciale
  - Ricuciture delle aree frammentate
  - Corridoi di connessione tra Core Areas di altre province campane e regioni confinanti
  - Ambiti di media ed elevata biodiversità
  - Unità di Paesaggio
  - UP1 - Aree montane boscate ad alta naturalità
  - UP2 - Aree pedemontane a prevalente destinazione agricola
  - UP3 - Oliveti e colture arboree
  - UP4 Aree agricole interdense e/o di contorno ad insediamenti edilizi discontinui
  - UP5 - Sistema degli "Orti di Sala"
  - UP6 - Aree agricole di piano con scarsa presenza di insediamenti edilizi
  - UP7 - Fiume Tanagro
  - UP8 - Ambienti urbanizzati e/o a forte antropizzazione

