



“Valorizzare l'esistente per proiettarsi al futuro”

PROGETTO PRELIMINARE DI PIANO

Sindaco: Avv. Francesco Cavallone
 Giunta Comunale di Sala Consilina

Dirigente Area Tecnica: Ing. Attilio De Nigris
 Responsabile ufficio di Piano e R.U.P.: Ing. Attilio De Nigris

Gruppo di progettazione interno UTC:
 Ing. Attilio De Nigris (Capogruppo Progettazione)
 Arch. Fabio Tonti (Aspetti Ambientali e Insediativi)
 Dott. Giovanni Pugliese (Attività Produttive e VAS)
 Geom. Vito La Vista (Aspetti Socio-Demografici e Toponomastica)
 Pompa Biagio (Commerciale)
 Antonino Morgia (Infrastrutture Tecnologiche)
 Verifica Territoriale: Geom. Giovanni Ragano
 Maurizio Abate Chechile
 Dott. Michele Esposito (Aspetti Sociologici)
 Massimo Maucioni (Comunicazione e Partecipazione)

Consulenti esterni:
 Aspetti Geologici: Dott. Antonio Petrocelli
 Aspetti Naturalistico-Ambientali: Dott. Donato Natiello
 Aspetti GIS: Dott. Vincenzo Stervo
 Ing. Antonella Cartolano

N° ELABORATO	ELABORATO	DATA
SQC elemento I	Carta delle Risorse Naturalistiche ed Ambientali e delle Risorse Paesaggistiche Storico-Culturali Individuazione Unità di Paesaggio	Settembre 2014 SCALA 1:10.000

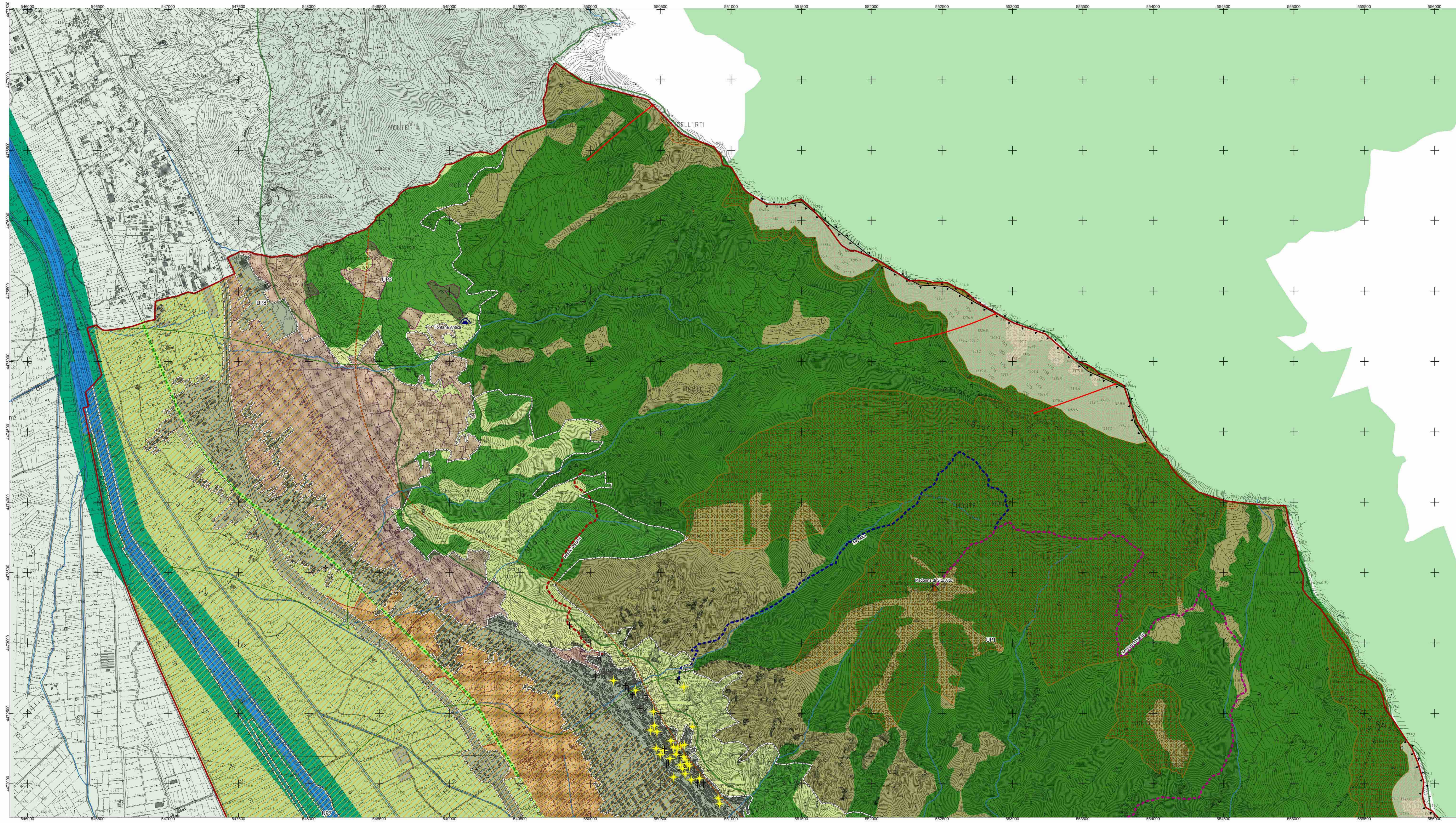
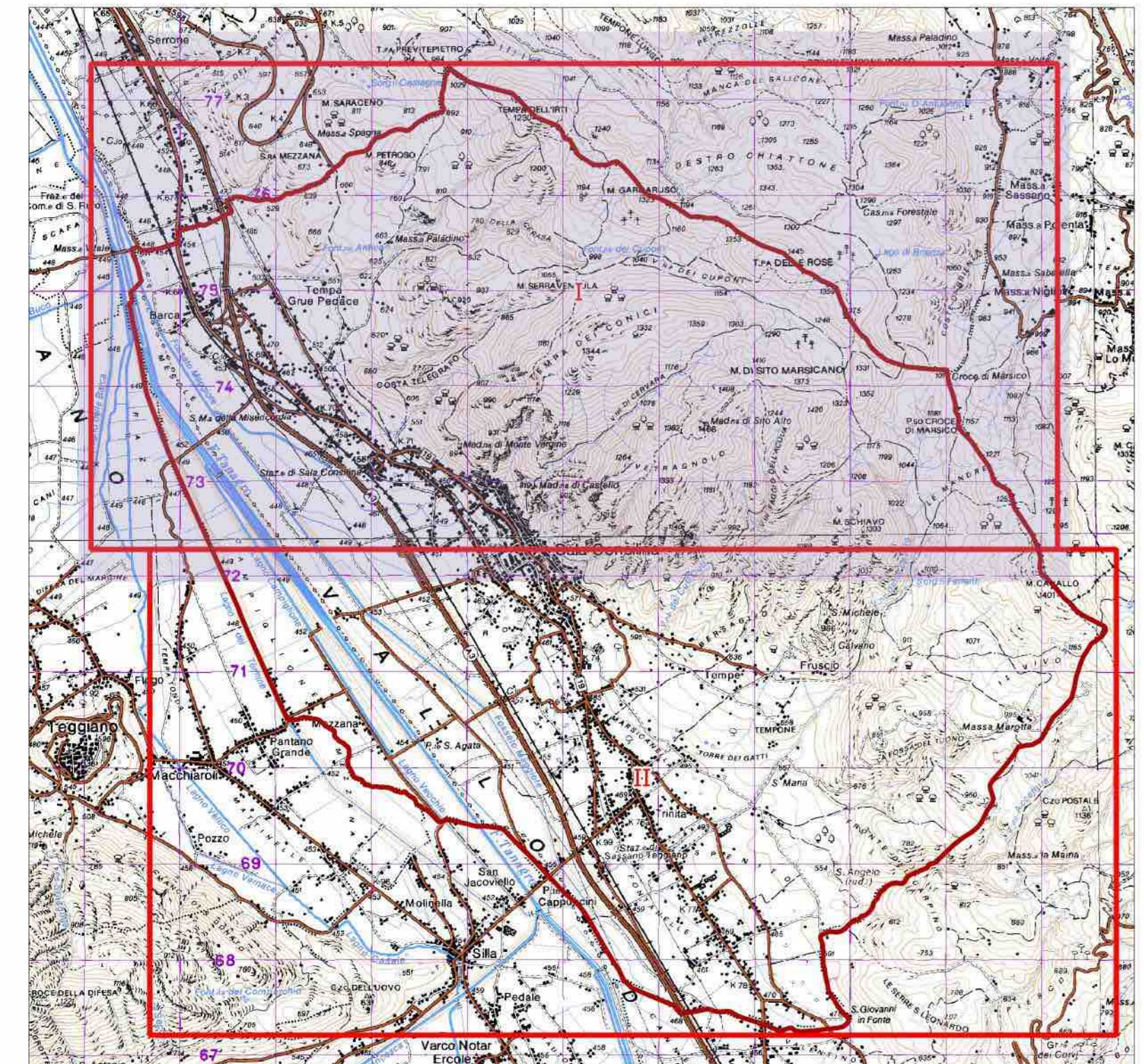

Legenda

- Confine comunale
- RISORSE PAESAGGISTICHE E STORICO-CULTURALI**
- Edifici di interesse religioso
- Edifici di interesse storico-culturale
- Geositi**
- Geosito geologico strutturale
- Geosito idrogeologico
- Geosito panoramico
- Sentieri**
- Monte Vergine
- Sentiero Frassati
- Sito Alto
- Elemento potenziale di riqualificazione ambientale (ex Rete Ferroviaria)
- Vette
- Crinalli principali lineari
- Area di crinale principale
- RISORSE NATURALISTICHE ED AMBIENTALI**
- Rebicolo idrografico
- Fiume Tanagro
- SIC Monti della Maddalena
- Riserva Foce Sale Tanagro
- Parco Nazionale - 'Clento - Vallo di Diana'
- Aree Contigue al PNCD
- Parco Nazionale dell'Appennino Lucano Val d'Agri Lagonegrese
- Aree di Montagna oltre 1200m
- Aree montane boscate
- Oliveti
- Sistemi culturali complessi (orti di sala)
- Aree artificializzate
- Aree di pianura
- Aree montane ad elevata biodiversità
- Aree pedemontane di media biodiversità
- PTCP**
- Area Critiche Generali di Deframmentazione Ambientale
- Corridoi da realizzare per la ricucitura delle aree critiche frammentate
- Progetto rete ecologica provinciale
- Ricuciture delle aree frammentate
- Corridoi di connessione tra Core Areas di altre province campane e regioni confinanti
- Ambiti di media ed elevata biodiversità
- Unità di Paesaggio
- UP1 - Aree montane boscate ad alta naturalità
- UP2 - Aree pedemontane a prevalente destinazione agricola
- UP3 - Oliveti e colture arboree
- UP4 - Aree agricole interdense e/o di contorno ad insediamenti edilizi discontinui
- UP5 - Sistema degli "Orti di Sala"
- UP6 - Aree agricole di pianura con scarsa presenza di insediamenti edilizi
- UP7 - Fiume Tanagro
- UP8 - Ambienti urbanizzati e/o a forte antropizzazione



VEDUTE PANORAMICHE DI SALA CONSILINA
 Fonte illustrazioni:
 "In Sala Guida storica artistica etnografica", a cura di Michele Esposito e Antonio Tortorella, Sala Consilina 2010