



**PROGETTO PRELIMINARE DI PIANO**

Sindaco: Avv. Francesco Cavallone  
Giunta Comunale di Sala Consilina

Dirigente Area Tecnica: Ing. Attilio De Nigris  
Responsabile ufficio di Piano e R.U.P.: Ing. Attilio De Nigris

**Gruppo di progettazione interno UTC:**  
Ing. Attilio De Nigris (Capogruppo Progettazione)  
Arch. Fabio Tonti (Aspetti Ambientali e Insediativi)  
Dott. Giovanni Pugliese (Attività Produttive e VAS)  
Geom. Vito La Vista (Aspetti Socio-Demografici e Toponomastica)  
Pompa Biagio (Commerciale)  
Antonio Morgia (Infrastrutture Tecnologiche)  
Verifica Territoriale: Geom. Giovanni Ragano  
Maurizio Abate Chechile  
Dott. Michele Esposito (Aspetti Sociologici)  
Massimo Maucioni (Comunicazione e Partecipazione)

Consulenti esterni:  
Aspetti Geologici: Dott. Antonio PetrocCELLI  
Aspetti Naturalistico-Ambientali: Dott. Donato NATIELLO  
Aspetti GIS: Dott. Vincenzo SIERVO  
Ing. Antonella CAROLANO

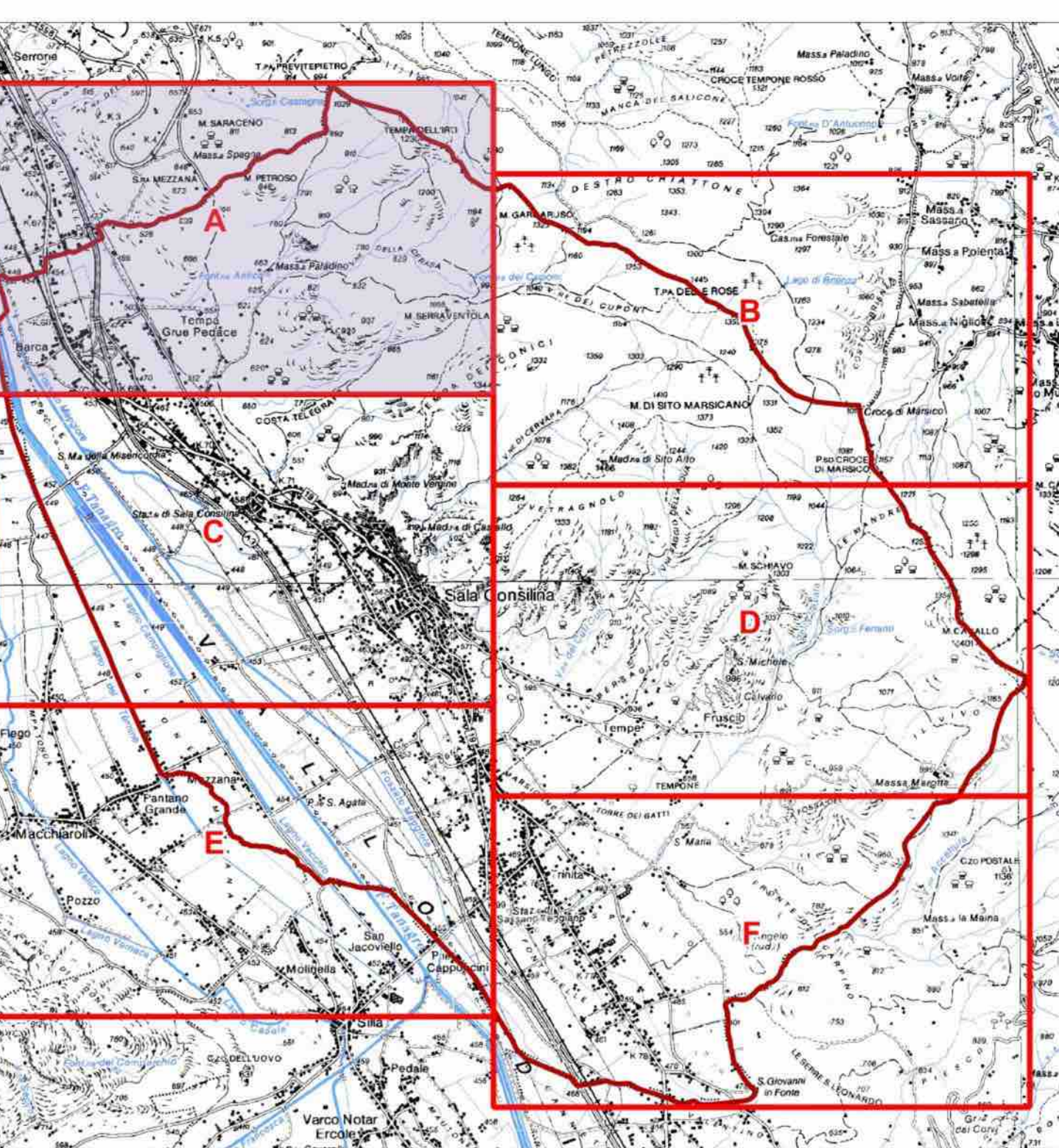

Scala: 1:5.000  
Base Cartografica CTR 2004 - 1:5000 - WGS 84/UTM 33

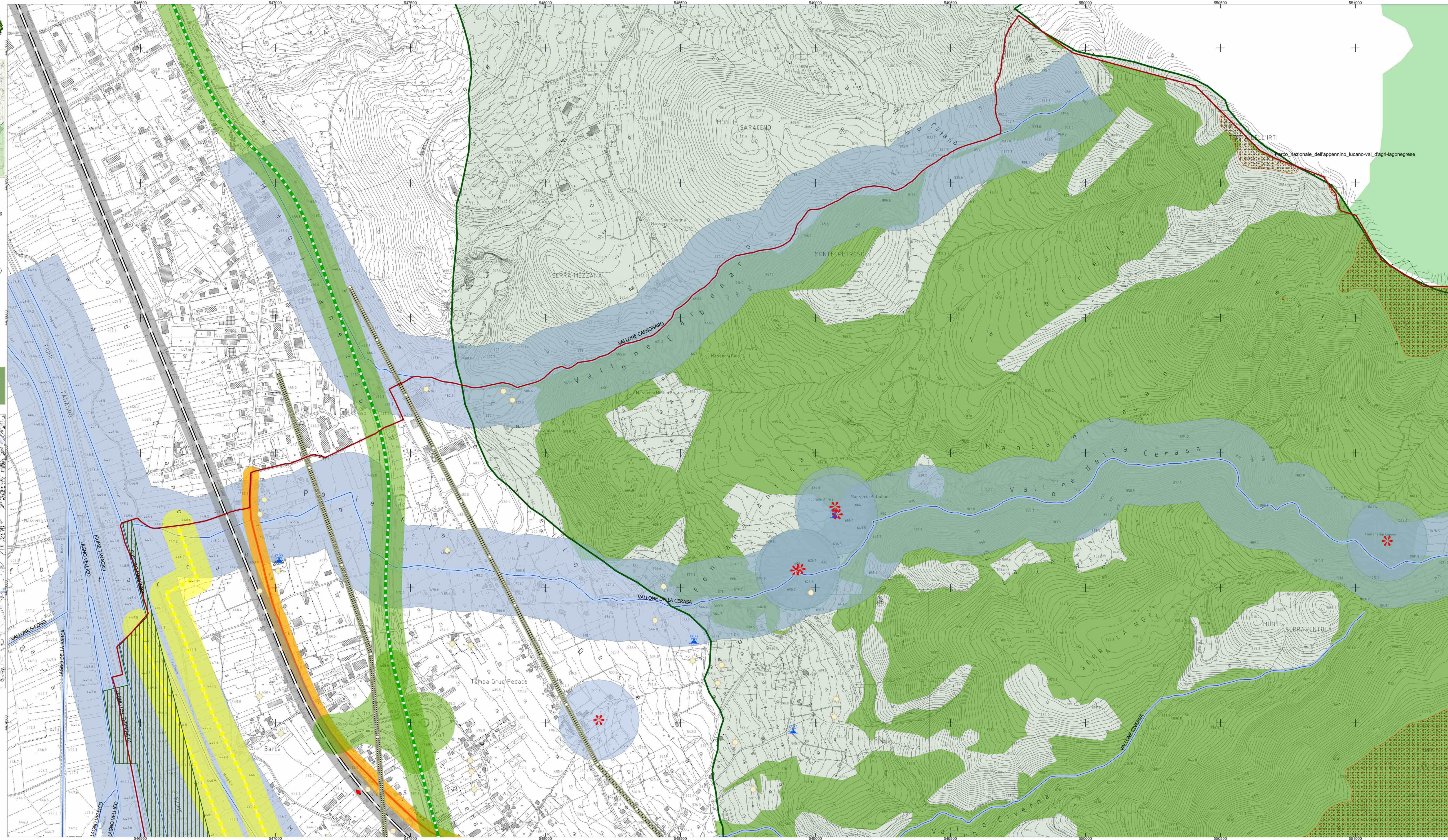

**Legenda**

- Confine comunale
- Rete autostradale A3 SA-RC
- Rete Ferroviaria
- Strade provinciali in ambito extraurbano
- Reticolo idrografico
- Sorgenti
- Pozzo
- Preso d'acqua
- Fontane
- Grotta

**Area tutelate per legge D.Lgs 42/2004 (art. 142 comma c)**

- Acque Pubbliche - R.D. 11/12/1933 n° 1775 D.Lgs 42/2004 (art 142 comma c) 150 mt
- Tutela sorgenti 150mt
- Tutela assoluta dei pozzi di approvvigionamento idropotabile D. Lgs. 152/2006 - PARTE III art. 94, comma 3 10mt

**Vincoli ambientali**

- Riserva Naturale L.R. 01/09/1993 n°33 e ss.mm.ii. - Istituzione della riserva naturale "Foce Sele - Tanagro"
- Areie di Montagna oltre 1200m (lett. d dell'Art. 12 del D.lgs n°157 del 2006)
- Boschi lett. g dell'art 12 del D.lgs. n°157 del 2006
- AREA SIC - Monti della Maddalena IT 8050034
- Parco Nazionale dell'Appennino Lucano Val d'Agri Lagonegrese

**Vincoli per la sicurezza e la difesa del suolo**

- Area cimiteriale
- Rispetto 200mt area cimiteriale
- Rispetto 100mt area cimiteriale
- Rispetto rete autostradale 60mt Decreto Ministeriale 1 aprile 1968 n. 1404
- Rispetto rete ferroviaria 30mt
- Rispetto strade provinciali in ambito extraurbano 30mt
- Elettrodotti - Distanza di rispetto mt 28 (art. 5 del D.P.C.M. 23/04/1992)
- Metanodotti (D.M. 24/11/1984 e ss.mm.ii. - D.M. 17/04/2008) 60mt
- Depuratori
- Area di rischio 110mt D.M. 09/05/2001

VINCOLO	REFERIMENTO NORMATIVO	OGGETTO	EFFETTI
VINCOLO AMBIENTALE (A)	Art. 142 c) del D.Lgs. n° 42/2004	Acque Pubbliche - R.D. 11/12/1933 n° 1775 D.Lgs 42/2004 (art 142 comma c) 150 mt	...
VINCOLO AMBIENTALE (B)	Art. 142 c) del D.Lgs. n° 42/2004	Tutela sorgenti 150mt	...
VINCOLO AMBIENTALE (C)	Art. 142 c) del D.Lgs. n° 42/2004	Tutela assoluta dei pozzi di approvvigionamento idropotabile D. Lgs. 152/2006 - PARTE III art. 94, comma 3 10mt	...
VINCOLO AMBIENTALE (D)	Art. 142 c) del D.Lgs. n° 42/2004	Riserva Naturale L.R. 01/09/1993 n°33 e ss.mm.ii. - Istituzione della riserva naturale "Foce Sele - Tanagro"	...
VINCOLO AMBIENTALE (E)	Art. 142 c) del D.Lgs. n° 42/2004	Areie di Montagna oltre 1200m (lett. d dell'Art. 12 del D.lgs n°157 del 2006)	...
VINCOLO AMBIENTALE (F)	Art. 142 c) del D.Lgs. n° 42/2004	Boschi lett. g dell'art 12 del D.lgs. n°157 del 2006	...
VINCOLO AMBIENTALE (G)	Art. 142 c) del D.Lgs. n° 42/2004	AREA SIC - Monti della Maddalena IT 8050034	...
VINCOLO AMBIENTALE (H)	Art. 142 c) del D.Lgs. n° 42/2004	Parco Nazionale dell'Appennino Lucano Val d'Agri Lagonegrese	...
VINCOLO AMBIENTALE (I)	Art. 142 c) del D.Lgs. n° 42/2004	Area cimiteriale	...
VINCOLO AMBIENTALE (L)	Art. 142 c) del D.Lgs. n° 42/2004	Rispetto 200mt area cimiteriale	...
VINCOLO AMBIENTALE (M)	Art. 142 c) del D.Lgs. n° 42/2004	Rispetto 100mt area cimiteriale	...
VINCOLO AMBIENTALE (N)	Art. 142 c) del D.Lgs. n° 42/2004	Rispetto rete autostradale 60mt Decreto Ministeriale 1 aprile 1968 n. 1404	...
VINCOLO AMBIENTALE (O)	Art. 142 c) del D.Lgs. n° 42/2004	Rispetto rete ferroviaria 30mt	...
VINCOLO AMBIENTALE (P)	Art. 142 c) del D.Lgs. n° 42/2004	Rispetto strade provinciali in ambito extraurbano 30mt	...
VINCOLO AMBIENTALE (Q)	Art. 142 c) del D.Lgs. n° 42/2004	Elettrodotti - Distanza di rispetto mt 28 (art. 5 del D.P.C.M. 23/04/1992)	...
VINCOLO AMBIENTALE (R)	Art. 142 c) del D.Lgs. n° 42/2004	Metanodotti (D.M. 24/11/1984 e ss.mm.ii. - D.M. 17/04/2008) 60mt	...
VINCOLO AMBIENTALE (S)	Art. 142 c) del D.Lgs. n° 42/2004	Depuratori	...
VINCOLO AMBIENTALE (T)	Art. 142 c) del D.Lgs. n° 42/2004	Area di rischio 110mt D.M. 09/05/2001	...