

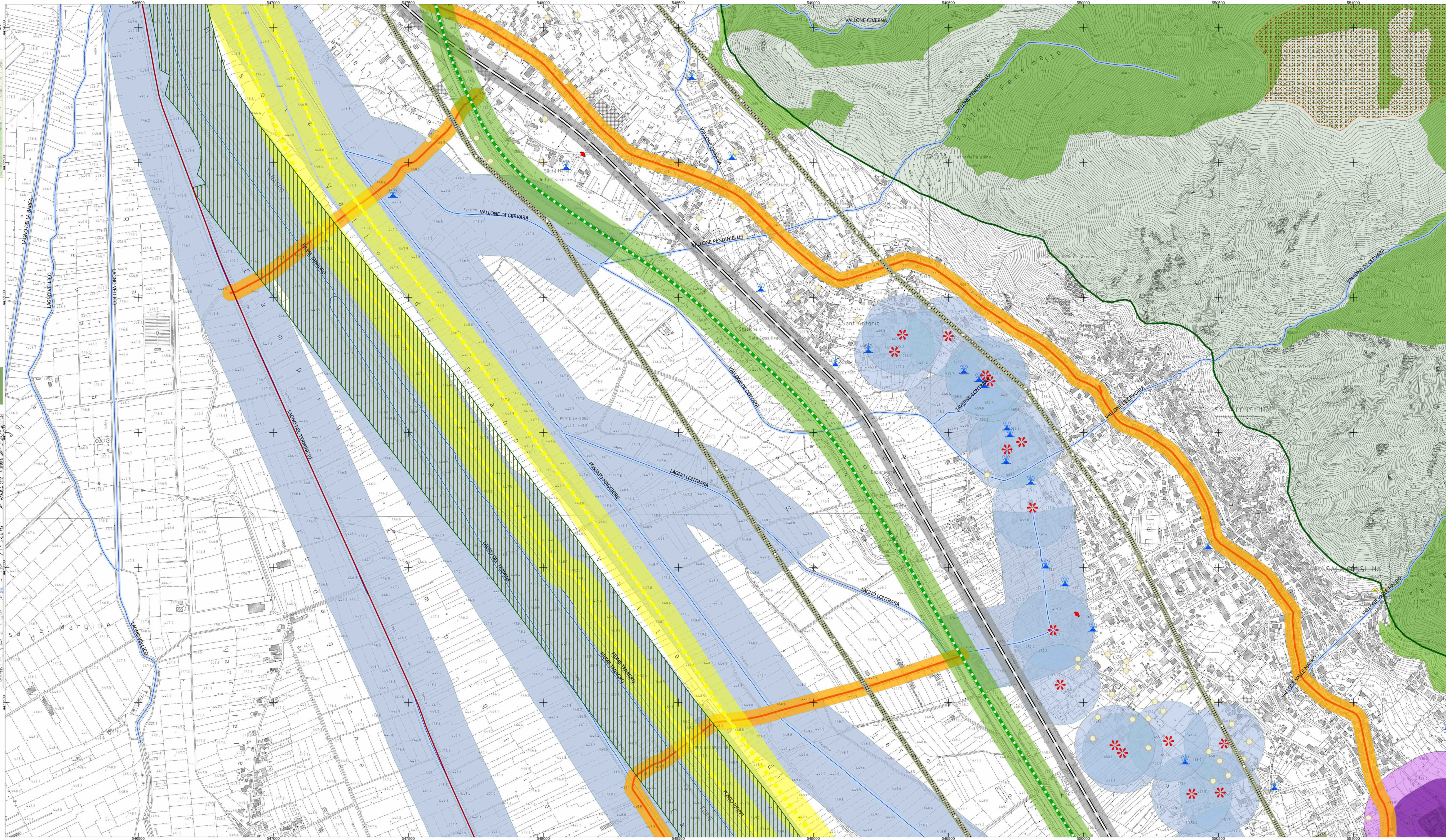

**PROGETTO PRELIMINARE DI PIANO**  
 Sindaco: Avv. Francesco Cavallone  
 Giunta Comunale di Sala Consilina

Dirigente Area Tecnica: Ing. Attilio De Nigris  
 Responsabile ufficio di Piano e R.U.P.: Ing. Attilio De Nigris  
**Gruppo di progettazione interno UTC:**  
 Ing. Attilio De Nigris (Capogruppo Progettazione)  
 Arch. Fabio Tonti (Aspetti Ambientali e Insediativi)  
 Dott. Giovanni Pugliese (Attività Produttive e VAS)  
 Geom. Vito La Vista (Aspetti Socio-Demografici e Toponomastica)  
 Pompea Biagio (Commerciale)  
 Antonino Morgia (Infrastrutture Tecnologiche)  
 Verifica Territoriale: Geom. Giovanni Ragano  
 Maurizio Abate Checchile  
 Dott. Michele Esposito (Aspetti Sociologici)  
 Massimo Maucioni (Comunicazione e Partecipazione)  
**Consulenti esterni:**  
 Aspetti Geologici: Dott. Antonio Petrocchelli  
 Aspetti Naturalistico-Ambientali: Dott. Donato Natiello  
 Aspetti GIS: Dott. Vincenzo Siervo  
 Ing. Antonella Cartolano

N° ELABORATO	ELABORATO	DATA
6QC elemento C	Carta dei Vincoli su base CTR	Settembre 2014 SCALA 1:5.000

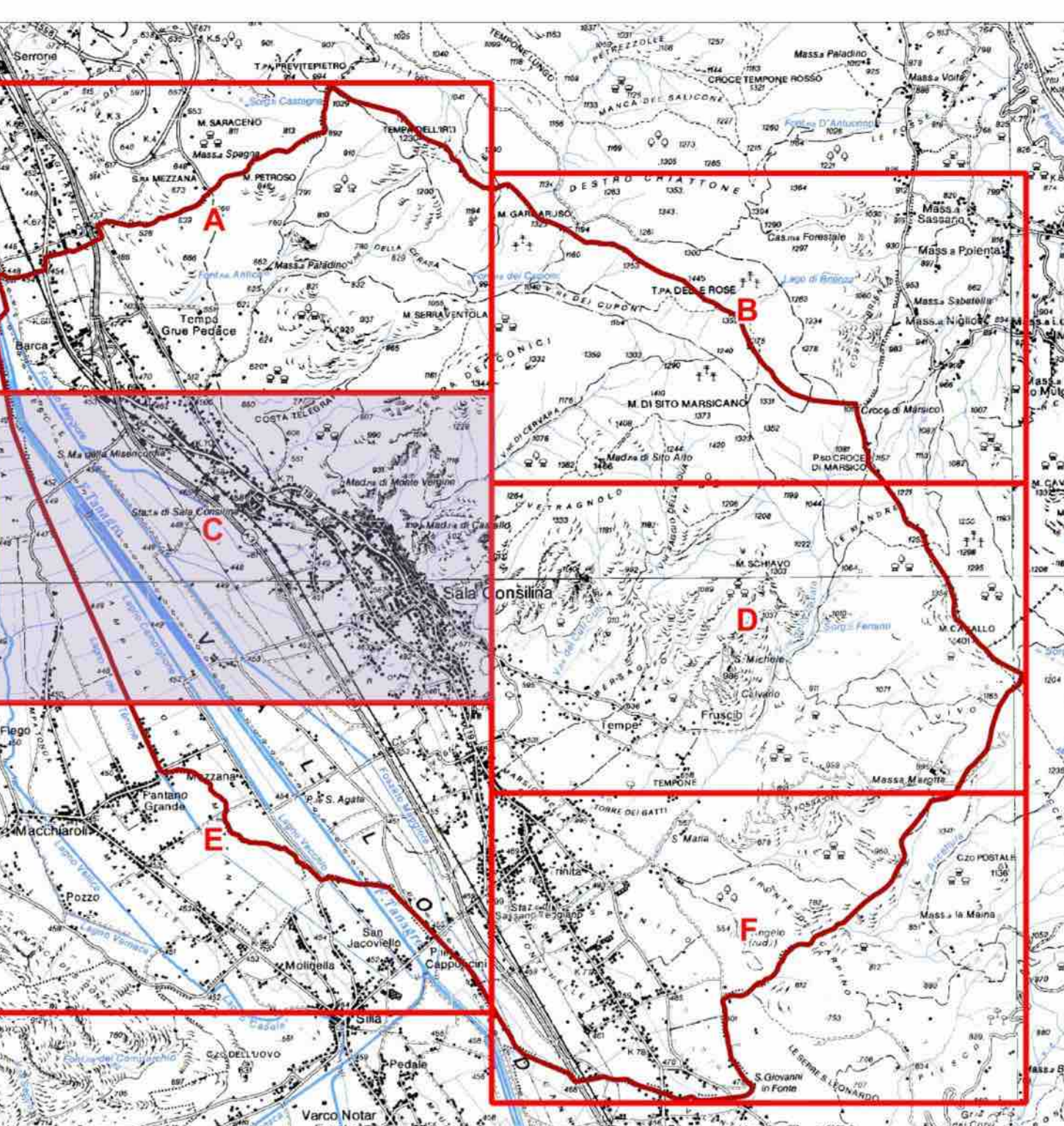

- Legenda**
- Confine comunale
  - Rete autostradale A3 SA-RC
  - Rete Ferroviaria
  - Strade provinciali in ambito extraurbano
  - Reticolo idrografico
  - Sorgenti
  - Pozzo
  - Presa d'acqua
  - Fontane
  - Grotta

**Arete tutelate per legge D.Lgs 42/2004 (art. 142 comma c)**  
 Acque Pubbliche - R.D. 11/12/1933 n° 1775 D.Lgs 42/2004 (art 142 comma c) 150 mt  
 Tutela sorgenti 150mt  
 Tutela assoluta dei pozzi di approvvigionamento idropotabile D. Lgs. 152/2006 - PARTE III art. 94, comma 3 10mt

**Vincoli ambientali**  
 Riserva Naturale L.R. 01/09/1993 n°33 e ss.mm.ii. - Istituzione della riserva naturale "Foce Sele - Tanagro"  
 Boschi lett. g dell'art 12 del D.Lgs. n°157 del 2006  
 AREA SIC - Monti della Maddalena IT 8050034  
 Parco Nazionale dell'Appennino Lucano Val d'Agri Lagonegrese

**Vincoli per la sicurezza e la difesa del suolo**  
 Area cimiteriale  
 Rispetto 200mt area cimiteriale  
 Rispetto 100mt area cimiteriale  
 Rispetto rete autostradale 60mt Decreto Ministeriale 1 aprile 1968 n. 1404  
 Rispetto rete ferroviaria 30mt  
 Rispetto strade provinciali in ambito extraurbano 30mt  
 Elettrodotto - Distanza di rispetto mt 28 (art. 5 del D.P.R.M. 23/04/1992)  
 Metanodotti (D.M. 24/11/1984 e ss.mm.ii. - D.M. 17/04/2008) 60mt  
 Depuratori  
 Area di rischio 110mt D.M. 09/05/2001

VINCOLO	REFERIMENTO NORMATIVO	OBIETTIVO	EFFETTI
VINCOLO PER LA SICUREZZA E LA DIFESA DEL SUOLO	Decreto Ministeriale 1 aprile 1968 n. 1404	Protezione delle opere di pubblica utilità e delle opere di interesse pubblico.	Protezione delle opere di pubblica utilità e delle opere di interesse pubblico.
VINCOLO PER LA SICUREZZA E LA DIFESA DEL SUOLO	Decreto Ministeriale 17/04/2008	Protezione delle opere di pubblica utilità e delle opere di interesse pubblico.	Protezione delle opere di pubblica utilità e delle opere di interesse pubblico.
VINCOLO PER LA SICUREZZA E LA DIFESA DEL SUOLO	Decreto Ministeriale 09/05/2001	Protezione delle opere di pubblica utilità e delle opere di interesse pubblico.	Protezione delle opere di pubblica utilità e delle opere di interesse pubblico.

