



**PROGETTO PRELIMINARE DI PIANO**

Sindaco: Avv. Francesco Cavallone  
 Giunta Comunale di Sala Consilina  
 Dirigente Area Tecnica: Ing. Attilio De Nigris  
 Responsabile ufficio di Piano e R.U.P.: Ing. Attilio De Nigris

**Gruppo di progettazione interno UTC:**  
 Ing. Attilio De Nigris (Capogruppo Progettazione)  
 Arch. Fabio Tonti (Aspetti Ambientali e Insediativi)  
 Dott. Giovanni Pugliese (Attività Produttive e VAS)  
 Geom. Vito La Vista (Aspetti Socio-Demografici e Toponomastica)  
 Pompa Biagio (Commerciale)  
 Antonino Morgia (Infrastrutture Tecnologiche)  
 Verifica Territoriale: Geom. Giovanni Ragano  
 Maurizio Abate Chechile  
 Dott. Michele Esposito (Aspetti Sociologici)  
 Massimo Maucioni (Comunicazione e Partecipazione)  
**Consulenti esterni:**  
 Aspetti Geologici: Dott. Antonio PetrocCELLI  
 Aspetti Naturalistico-Ambientali: Dott. Donato Natiello  
 Aspetti GIS: Dott. Vincenzo Siervo  
 Ing. Antonella Cartolano

N° ELABORATO	ELABORATO	DATA
6QC elemento D	Carta dei Vincoli su base CTR	Settembre 2014 SCALA 1:5.000

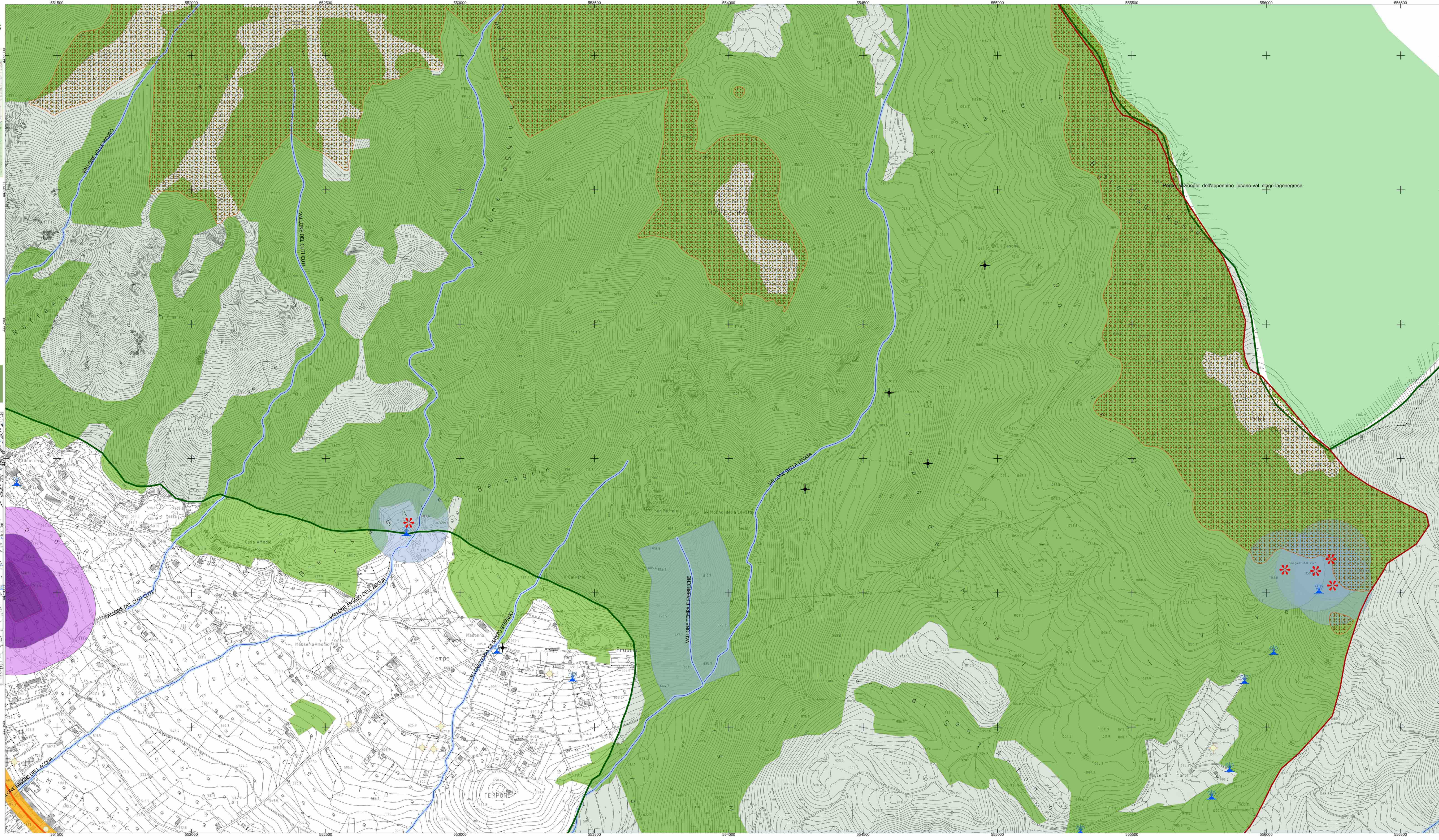
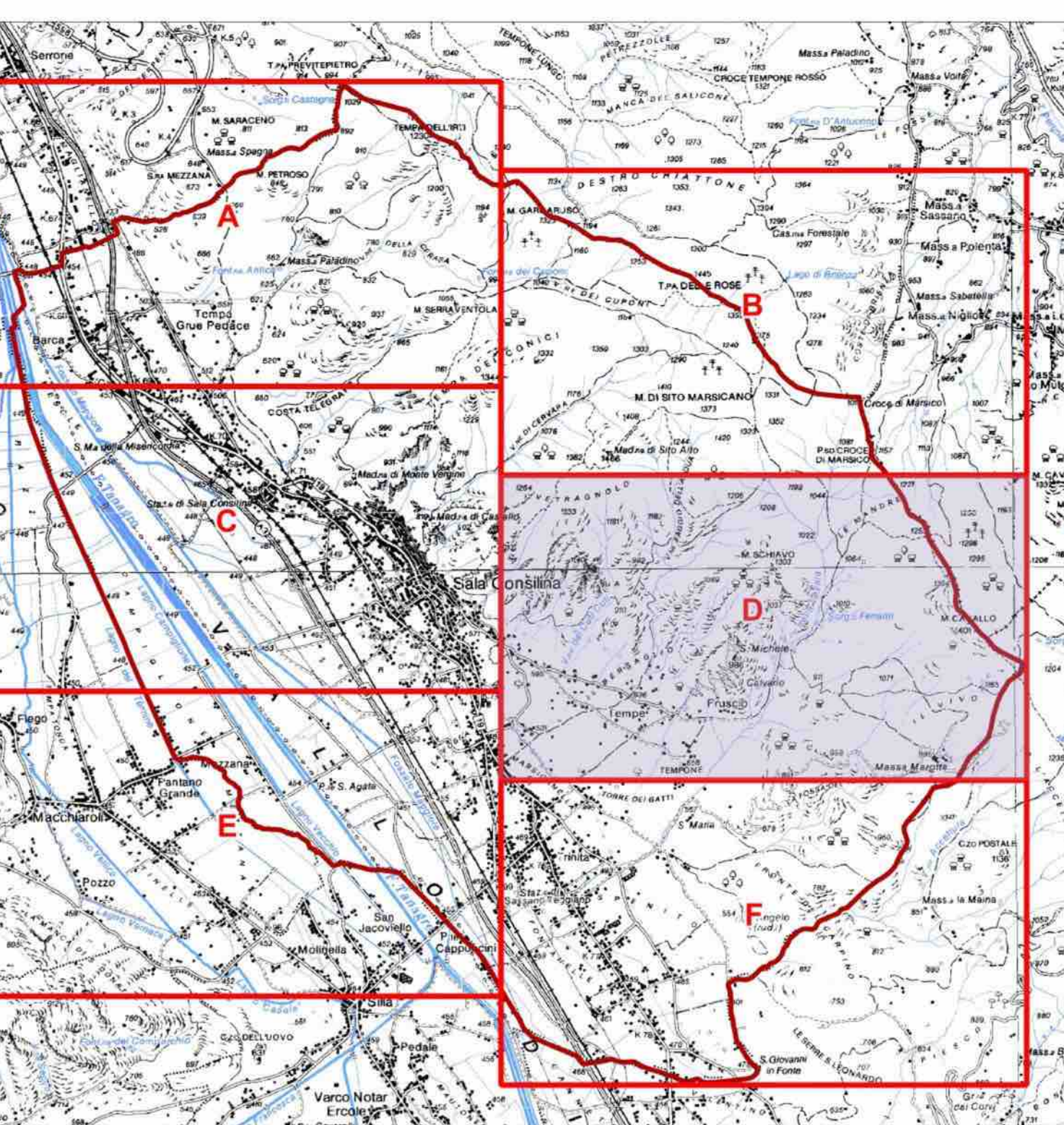

**Legenda**

- Confine comunale
- Rete autostradale A3 SA-RC
- Rete Ferroviaria
- Strade provinciali in ambito extraurbano
- Reticolo idrografico
- ✿ Sorgenti
- ✦ Pozzo
- ✦ Presa d'acqua
- ⦿ Fontane
- ⬢ Grotta

**Area tutelate per legge D.Lgs 42/2004 (art. 142 comma c)**

- Acque Pubbliche - R.D. 11/12/1933 n° 1775 D.Lgs 42/2004 (art.142 comma c) 150 mt
- Tutela sorgenti 150mt
- Tutela assoluta dei pozzi di approvvigionamento idropotabile D. Lgs. 152/2006 – PARTE III art. 94, comma 3 10mt

**Vincoli ambientali**

- Riserva Naturale L.R. 01/09/1993 n°33 e ss.mm.ii. - Istituzione della riserva naturale "Foce Sele - Tanagro"
- Aree di Montagna oltre 1200m (lett. d dell'Art. 12 del D.lgs n°157 del 2006)
- Boschi lett. g dell'art 12 del D.lgs. n°157 del 2006
- AREA SIC - Monti della Maddalena IT 8050034
- Parco Nazionale dell'Appennino Lucano Val d'Agri Lagonegrese

**Vincoli per la sicurezza e la difesa del suolo**

- Area cimiteriale
- Rispetto 200mt area cimiteriale
- Rispetto 100mt area cimiteriale
- Rispetto rete autostradale 60mt Decreto Ministeriale 1 aprile 1968 n. 1404
- Rispetto rete ferroviaria 30mt
- Rispetto strade provinciali in ambito extraurbano 30mt
- Elettrodotti - Distanza di rispetto mt 28 (art. 5 del D.P.C.M. 23/04/1992)
- Metanodotti (D.M. 24/11/1984 e ss.mm.ii. - D.M. 17/04/2008) 60mt
- ✿ Depuratori
- Area di rischio 110mt D.M. 09/05/2001

VINCOLO	REFERIMENTO NORMATIVO	OGGETTIVO	EFFETTI
<b>VINCOLO A RISERVA NATURALE (RISERVA NATURALE "FOCE SELE - TANAGRO")</b>	Decreto del Presidente della Repubblica n. 1404 del 1 aprile 1968 (Decreto Ministeriale) e Legge n. 37 del 28 febbraio 1998 (Legge n. 37/1998) e successive modificazioni.	Protezione e valorizzazione del patrimonio ambientale, culturale e paesaggistico.	È vietata qualsiasi attività che possa compromettere l'integrità e la bellezza del paesaggio naturale, nonché l'uso di pesticidi e prodotti chimici nocivi.
<b>VINCOLO A AREE DI MONTAGNA</b>	Decreto del Presidente della Repubblica n. 1404 del 1 aprile 1968 (Decreto Ministeriale) e Legge n. 37 del 28 febbraio 1998 (Legge n. 37/1998) e successive modificazioni.	Protezione e valorizzazione del patrimonio ambientale, culturale e paesaggistico.	È vietata qualsiasi attività che possa compromettere l'integrità e la bellezza del paesaggio naturale, nonché l'uso di pesticidi e prodotti chimici nocivi.
<b>VINCOLO A BOSCHI LETTI</b>	Decreto del Presidente della Repubblica n. 1404 del 1 aprile 1968 (Decreto Ministeriale) e Legge n. 37 del 28 febbraio 1998 (Legge n. 37/1998) e successive modificazioni.	Protezione e valorizzazione del patrimonio ambientale, culturale e paesaggistico.	È vietata qualsiasi attività che possa compromettere l'integrità e la bellezza del paesaggio naturale, nonché l'uso di pesticidi e prodotti chimici nocivi.
<b>VINCOLO A AREE SIC</b>	Decreto del Presidente della Repubblica n. 1404 del 1 aprile 1968 (Decreto Ministeriale) e Legge n. 37 del 28 febbraio 1998 (Legge n. 37/1998) e successive modificazioni.	Protezione e valorizzazione del patrimonio ambientale, culturale e paesaggistico.	È vietata qualsiasi attività che possa compromettere l'integrità e la bellezza del paesaggio naturale, nonché l'uso di pesticidi e prodotti chimici nocivi.
<b>VINCOLO A AREE DI RISCHIO</b>	Decreto del Presidente della Repubblica n. 1404 del 1 aprile 1968 (Decreto Ministeriale) e Legge n. 37 del 28 febbraio 1998 (Legge n. 37/1998) e successive modificazioni.	Protezione e valorizzazione del patrimonio ambientale, culturale e paesaggistico.	È vietata qualsiasi attività che possa compromettere l'integrità e la bellezza del paesaggio naturale, nonché l'uso di pesticidi e prodotti chimici nocivi.

