



PROGETTO PRELIMINARE DI PIANO
 Sindaco: Avv. Francesco Cavallone
 Giunta Comunale di Sala Consilina

Dirigente Area Tecnica: Ing. Attilio De Nigris
 Responsabile ufficio di Piano e R.U.P.: Ing. Attilio De Nigris

Gruppo di progettazione interno UTC:
 Ing. Attilio De Nigris (Capogruppo Progettazione)
 Arch. Fabio Tonti (Aspetti Ambientali e Insediativi)
 Dott. Giovanni Pugliese (Attività Produttive e VAS)
 Geom. Vito La Vista (Aspetti Socio-Demografici e Toponomastica)
 Pompa Biagio (Commerciale)
 Antonino Morgià (Infrastrutture Tecnologiche)
 Verifica Territoriale: Geom. Giovanni Ragano
 Maurizio Abate Chechile
 Dott. Michele Esposito (Aspetti Sociologici)
 Massimo Maucioni (Comunicazione e Partecipazione)

Consulenti esterni:
 Aspetti Geologici: Dott. Antonio PetrocCELLI
 Aspetti Naturalistico-Ambientali: Dott. Donato Natiello
 Aspetti GIS: Dott. Vincenzo Siervo
 Ing. Antonella Cartolano

N° ELABORATO	ELABORATO	DATA
6QC elemento E	Carta dei Vincoli su base CTR	Settembre 2014 SCALA 1:5.000

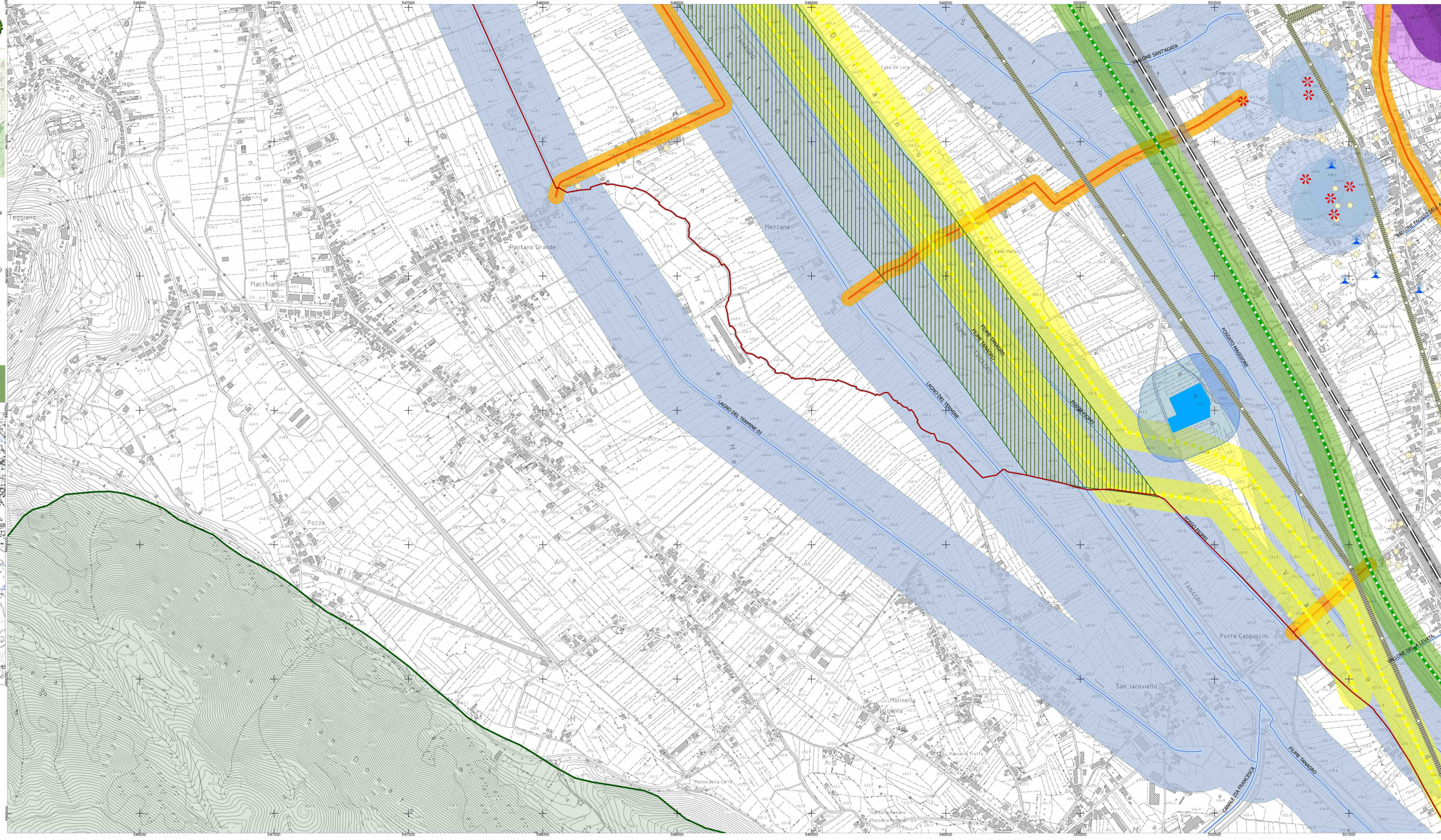

Legenda

- Confine comunale
- Rete autostradale A3 SA-RC
- Rete Ferroviaria
- Strade provinciali in ambito extraurbano

Simboli

- Reticolo idrografico
- Sorgenti
- Pozzo
- Presa d'acqua
- Fontane
- Grotta

Area tutelate per legge D.Lgs 42/2004 (art. 142 comma c)

- Acque Pubbliche - R.D. 11/12/1933 n° 1775 D.Lgs 42/2004 (art. 142 comma c) 150 mt
- Tutela sorgenti 150mt
- Tutela assoluta dei pozzi di approvvigionamento idropotabile D. Lgs. 152/2006 - PARTE III art. 94, comma 3 10mt

Vincoli ambientali

- Riserva Naturale L.R. 01/09/1993 n°33 e ss.mm.ii. - Istituzione della riserva naturale "Foce Sele - Tanagro"
- Aree di Montagna oltre 1200m (lett. d dell'Art. 12 del D.Lgs n°157 del 2006)
- Boschi lett. g dell'art 12 del D.Lgs. n°157 del 2006
- AREA SIC - Monti della Maddalena IT 8050034
- Parco Nazionale dell'Appennino Lucano Val d'Agri Lagonegrese

Vincoli per la sicurezza e la difesa del suolo

- Area cimiteriale
- Rispetto 200mt area cimiteriale
- Rispetto 100mt area cimiteriale
- Rispetto rete autostradale 60mt Decreto Ministeriale 1 aprile 1968 n. 1404
- Rispetto rete ferroviaria 30mt
- Rispetto strade provinciali in ambito extraurbano 30mt
- Elettrodotto - Distanza di rispetto mt 28 (Art. 5 del D.P.C.M. 23/04/1992)
- Metanodotti (D.M. 24/11/1984 e ss.mm.ii. - D.M. 17/04/2008) 60mt
- Depuratori
- Area di rischio 110mt D.M. 09/05/2001

VINCOLO	REFERENZA NORMATIVA	OBIETTIVO	EFFETTO
VINCOLO PER IL RISERVATO	L.R. 01/09/1993 n°33 e ss.mm.ii. - Istituzione della riserva naturale "Foce Sele - Tanagro"	Protezione della natura e paesaggio	Protezione della natura e paesaggio
VINCOLO PER LA MONTAGNA	L. n° 157 del 2006 art. 12 lett. d)	Protezione del territorio montano	Protezione del territorio montano
VINCOLO PER I BOSCHI LETTI	L. n° 157 del 2006 art. 12 lett. g)	Protezione del territorio montano	Protezione del territorio montano
VINCOLO PER LE ACQUE PUBBLICHE	D.Lgs. 42/2004 art. 142 comma c)	Protezione delle acque pubbliche	Protezione delle acque pubbliche
VINCOLO PER LE SORGENTI	D.Lgs. 42/2004 art. 142 comma c)	Protezione delle sorgenti	Protezione delle sorgenti
VINCOLO PER I POZZI	D.Lgs. 152/2006 art. 94 comma 3)	Protezione dei pozzi di approvvigionamento idropotabile	Protezione dei pozzi di approvvigionamento idropotabile
VINCOLO PER LE AREE DI MONTAGNA	L. n° 157 del 2006 art. 12 lett. d)	Protezione del territorio montano	Protezione del territorio montano
VINCOLO PER I BOSCHI LETTI	L. n° 157 del 2006 art. 12 lett. g)	Protezione del territorio montano	Protezione del territorio montano
VINCOLO PER LE AREE SIC	Decreto Ministeriale 1 aprile 1968 n. 1404	Protezione delle aree cimiteriali	Protezione delle aree cimiteriali
VINCOLO PER LE AREE A RISCHIO	D.M. 09/05/2001	Protezione delle aree a rischio	Protezione delle aree a rischio

