



PROGETTO PRELIMINARE DI PIANO

Sindaco: Avv. Francesco Cavallone
 Giunta Comunale di Sala Consilina

Dirigente Area Tecnica: Ing. Attilio De Nigris
 Responsabile ufficio di Piano e R.U.P.: Ing. Attilio De Nigris

- Gruppo di progettazione interno UTC:**
 Ing. Attilio De Nigris (Capogruppo Progettazione)
 Arch. Fabio Tonti (Aspetti Ambientali e Insediativi)
 Dott. Giovanni Pugliese (Attività Produttive e VAS)
 Geom. Vito La Vista (Aspetti Socio-Demografici e Toponomastica)
 Pompa Biagio (Commercio)
 Antonino Morgia (Infrastrutture Tecnologiche)
 Verifica Territoriale: Geom. Giovanni Ragano
 Maurizio Abate Chechile
 Dott. Michele Esposito (Aspetti Sociologici)
 Massimo Maucioni (Comunicazione e Partecipazione)
- Consulenti esterni:**
 Aspetti Geologici: Dott. Antonio PetrocCELLI
 Aspetti Naturalistico-Ambientali: Dott. Donato Natiello
 Aspetti GIS: Dott. Vincenzo Siervo
 Ing. Antonella Cartolano

N° ELABORATO	ELABORATO	DATA
6QC elemento F	Carta dei Vincoli su base CTR	Settembre 2014 SCALA 1:5.000

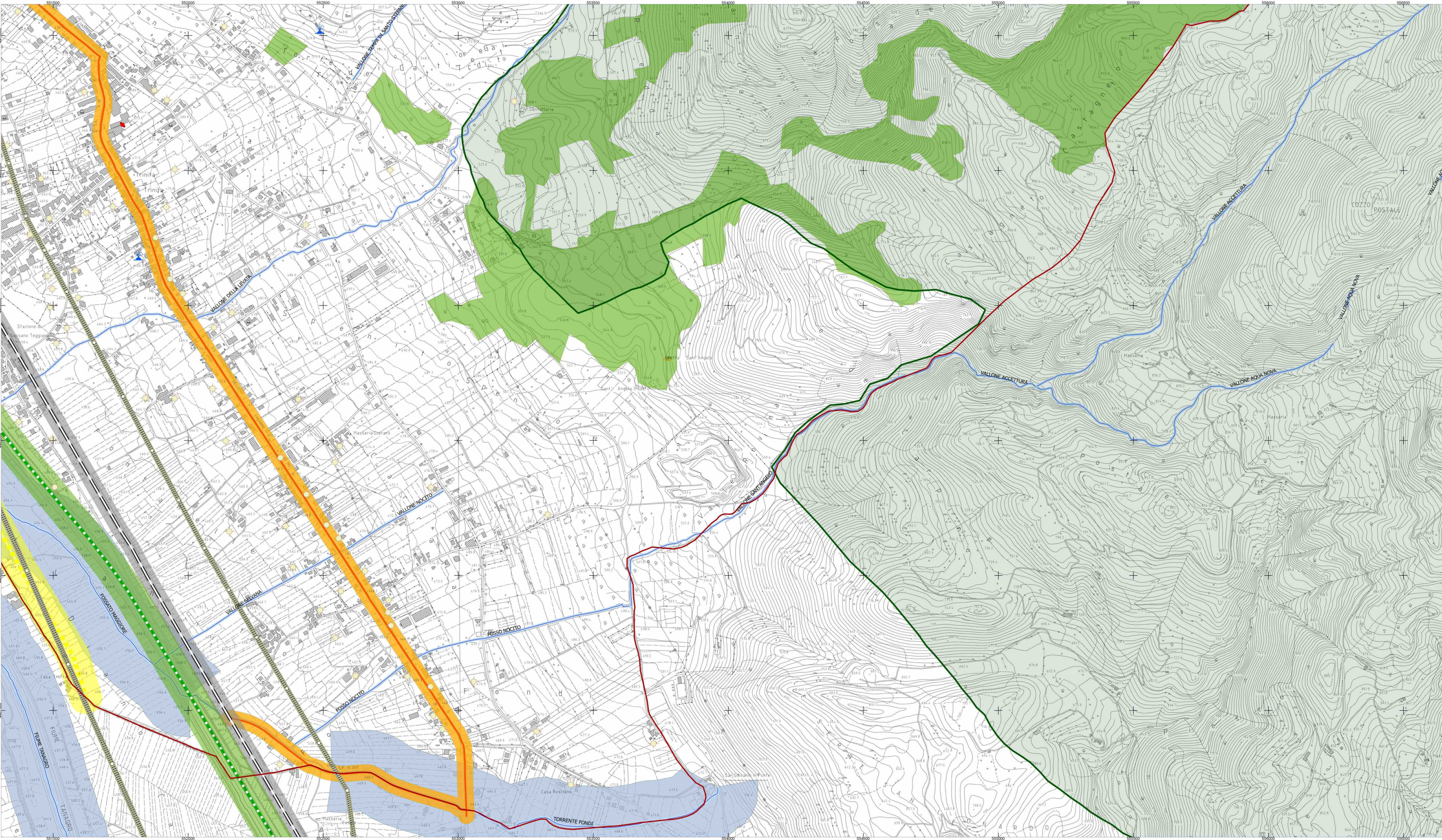
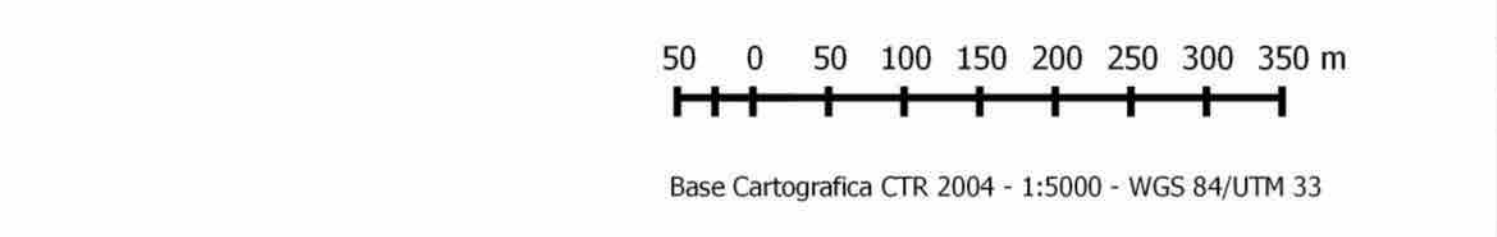
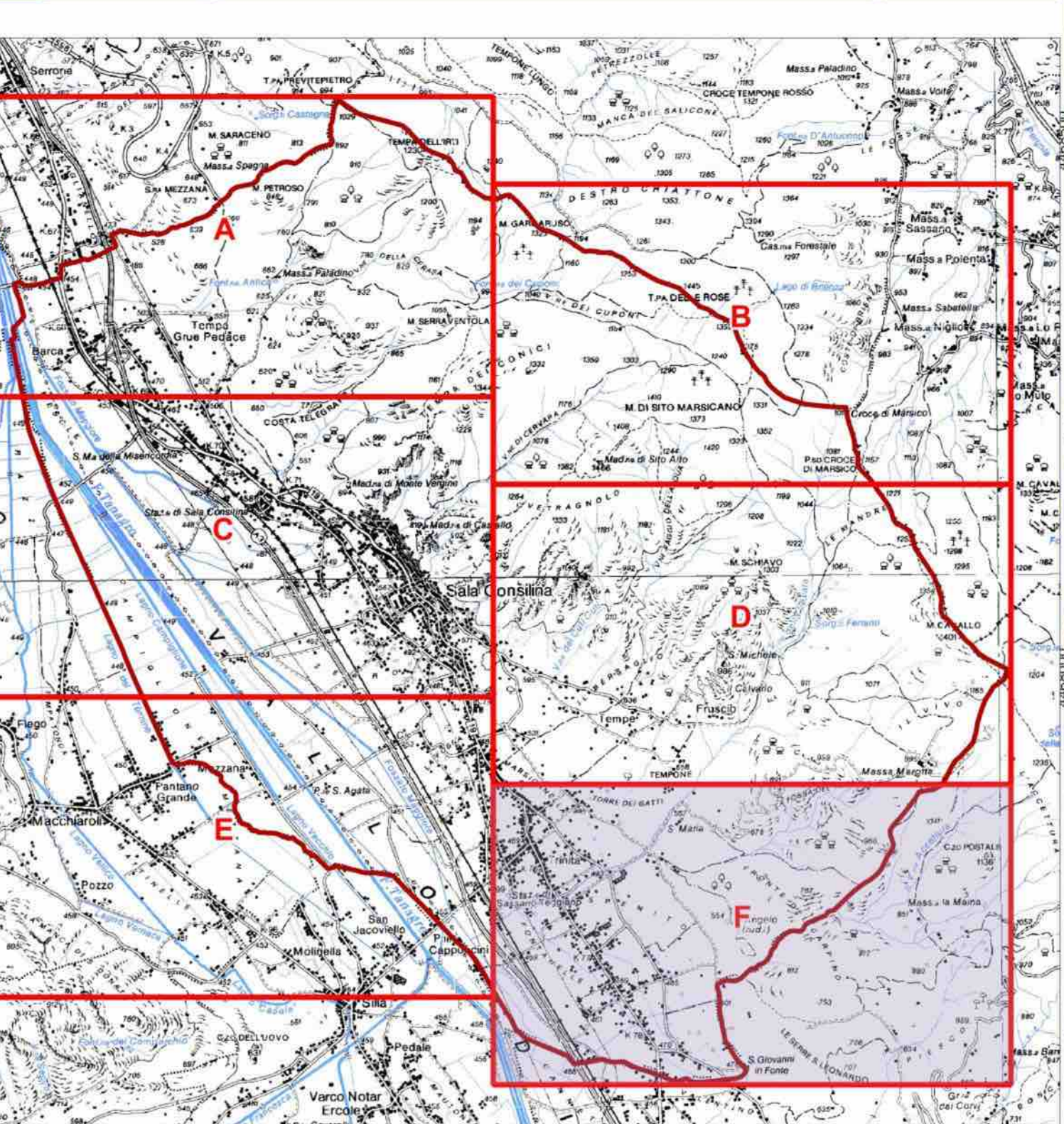

- Legenda**
- Confine comunale
 - Rete autostradale A3 SA-RC
 - Rete Ferroviaria
 - Strade provinciali in ambito extraurbano
 - Reticolo idrografico
 - Sorgenti
 - Pozzo
 - Preso d'acqua
 - Fontane
 - Grotta
- Area tutelate per legge D.Lgs 42/2004 (art. 142 comma c)**
- Acque Pubbliche - R.D. 11/12/1933 n° 1775 D.Lgs 42/2004 (art 142 comma c) 150 mt
 - Tutela sorgenti 150mt
 - Tutela assoluta dei pozzi di approvvigionamento idropotabile D. Lgs. 152/2006 - PARTE III art. 94, comma 3 10mt
- Vincoli ambientali**
- Riserva Naturale L.R. 01/09/1993 n°33 e ss.mm.ii. - Istituzione della riserva naturale "Foce Sele - Tanagro"
 - Areie di Montagna oltre 1200m (lett. d dell'Art. 12 del D.lgs n°157 del 2006)
 - Boschi lett. g dell'art 12 del D.lgs. n°157 del 2006
 - AREA SIC - Monti della Maddalena IT 8050034
 - Parco Nazionale dell'Appennino Lucano Val d'Agri Lagonegrese
- Vincoli per la sicurezza e la difesa del suolo**
- Area cimiteriale
 - Rispetto 200mt area cimiteriale
 - Rispetto 100mt area cimiteriale
 - Rispetto rete autostradale 60mt Decreto Ministeriale 1 aprile 1968 n. 1404
 - Rispetto rete ferroviaria 30mt
 - Rispetto strade provinciali in ambito extraurbano 30mt
 - Elettrodotti - Distanza di rispetto mt 28 (art. 5 del D.P.C.M. 23/04/1992)
 - Metanodotti (D.M. 24/11/1984 e ss.mm.ii. - D.M. 17/04/2008) 60mt
 - Depuratori
 - Area di rischio 110mt D.M. 09/05/2001

VINCOLO	REFERIMENTO NORMATIVO	OGGETTO	EFFETTI
VINCOLO AMBIENTALE (V.A.)	Art. 142 c) del D.Lgs. n. 42/2004	Protezione delle risorse ambientali e paesaggistiche.	Limitazione delle attività di trasformazione urbanistica e edilizia in aree sottoposte a vincolo ambientale.
VINCOLO IDROGRAFICO	Art. 142 c) del D.Lgs. n. 42/2004	Protezione delle risorse idriche e idrografiche.	Limitazione delle attività di trasformazione urbanistica e edilizia in aree sottoposte a vincolo idrografico.
VINCOLO DI SICUREZZA E DIFESA DEL SUOLO	Art. 142 c) del D.Lgs. n. 42/2004	Protezione della sicurezza e della difesa del suolo.	Limitazione delle attività di trasformazione urbanistica e edilizia in aree sottoposte a vincolo di sicurezza e difesa del suolo.