



**PROGETTO PRELIMINARE DI PIANO**

Sindaco: Avv. Francesco Cavallone  
 Giunta Comunale di Sala Consilina

Dirigente Area Tecnica: Ing. Attilio De Nigris  
 Responsabile ufficio di Piano e R.U.P.: Ing. Attilio De Nigris

**Gruppo di progettazione interno UTC:**  
 Ing. Attilio De Nigris (Capogruppo Progettazione)  
 Arch. Fabio Tonti (Aspetti Ambientali e Insediativi)  
 Dott. Giovanni Pugliese (Attività Produttive e VAS)  
 Geom. Vito La Vista (Aspetti Socio-Demografici e Toponomastica)  
 Pompa Biagio (Commerciale)  
 Antonino Morgia (Infrastrutture Tecnologiche)  
 Verifica Territoriale: Geom. Giovanni Ragano  
 Maurizio Abate Chechile  
 Dott. Michele Esposito (Aspetti Sociologici)  
 Massimo Maucioni (Comunicazione e Partecipazione)

**Consulenti esterni:**  
 Aspetti Geologici: Dott. Antonio PetrocCELLI  
 Aspetti Naturalistico-Ambientali: Dott. Donato Natiello  
 Aspetti GIS: Dott. Vincenzo SierVO  
 Ing. Antonella Cartolano

N° ELABORATO	ELABORATO	DATA
80C	Carta Unica del Territorio su base CTR	Settembre 2014
elemento C		SCALA 1:5.000

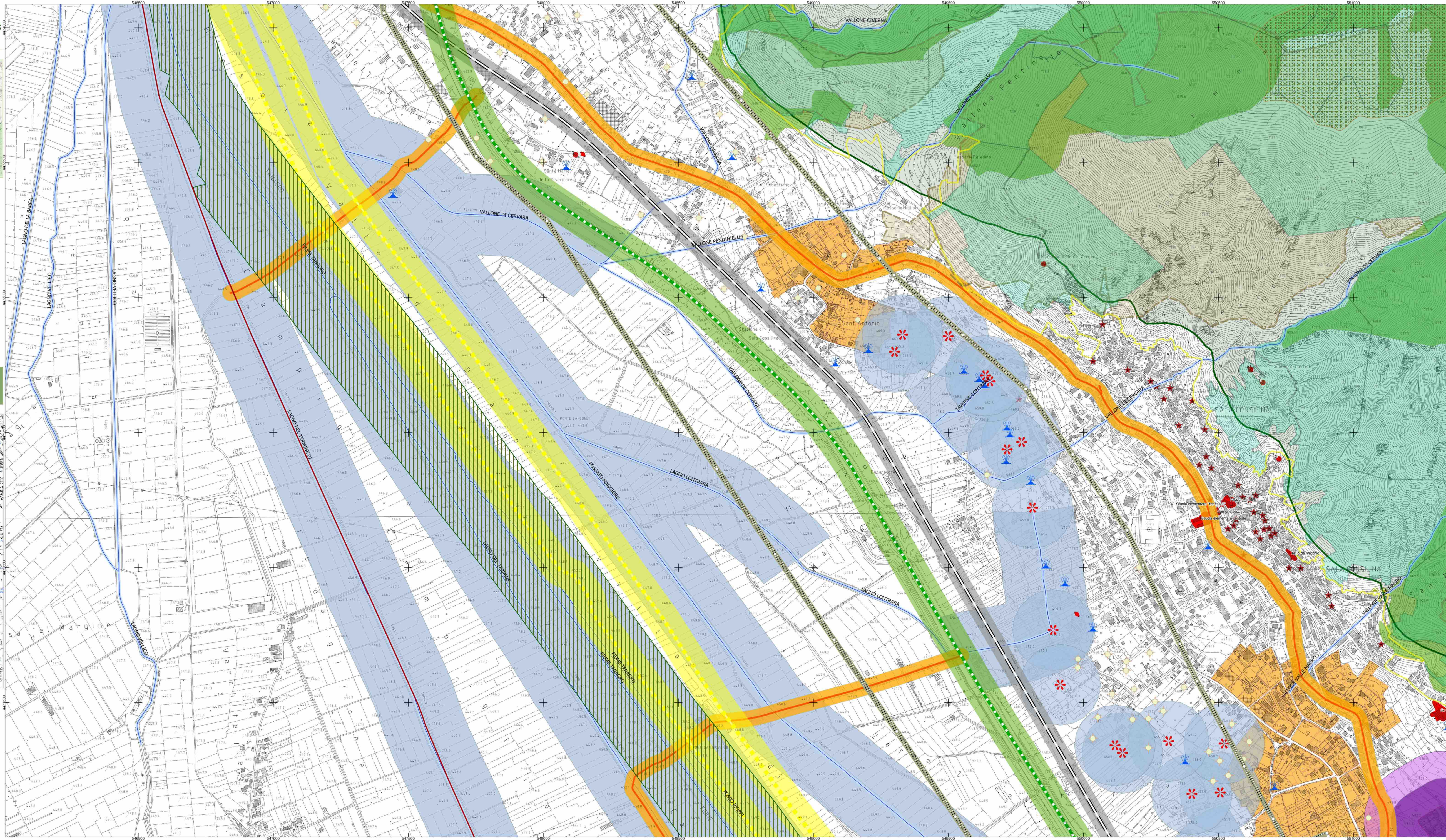
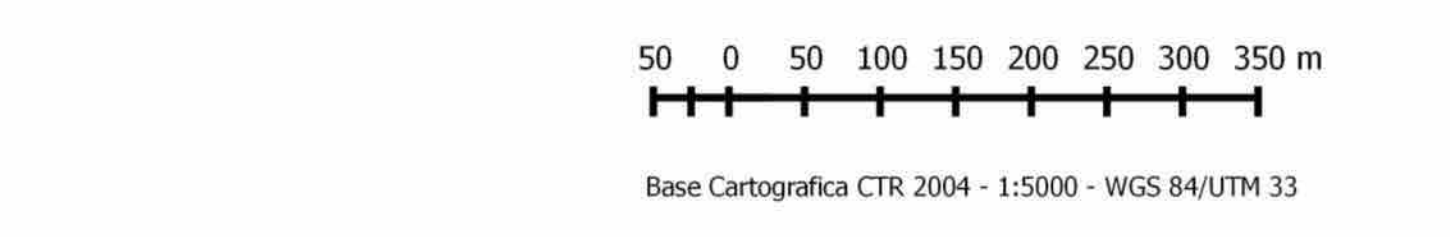
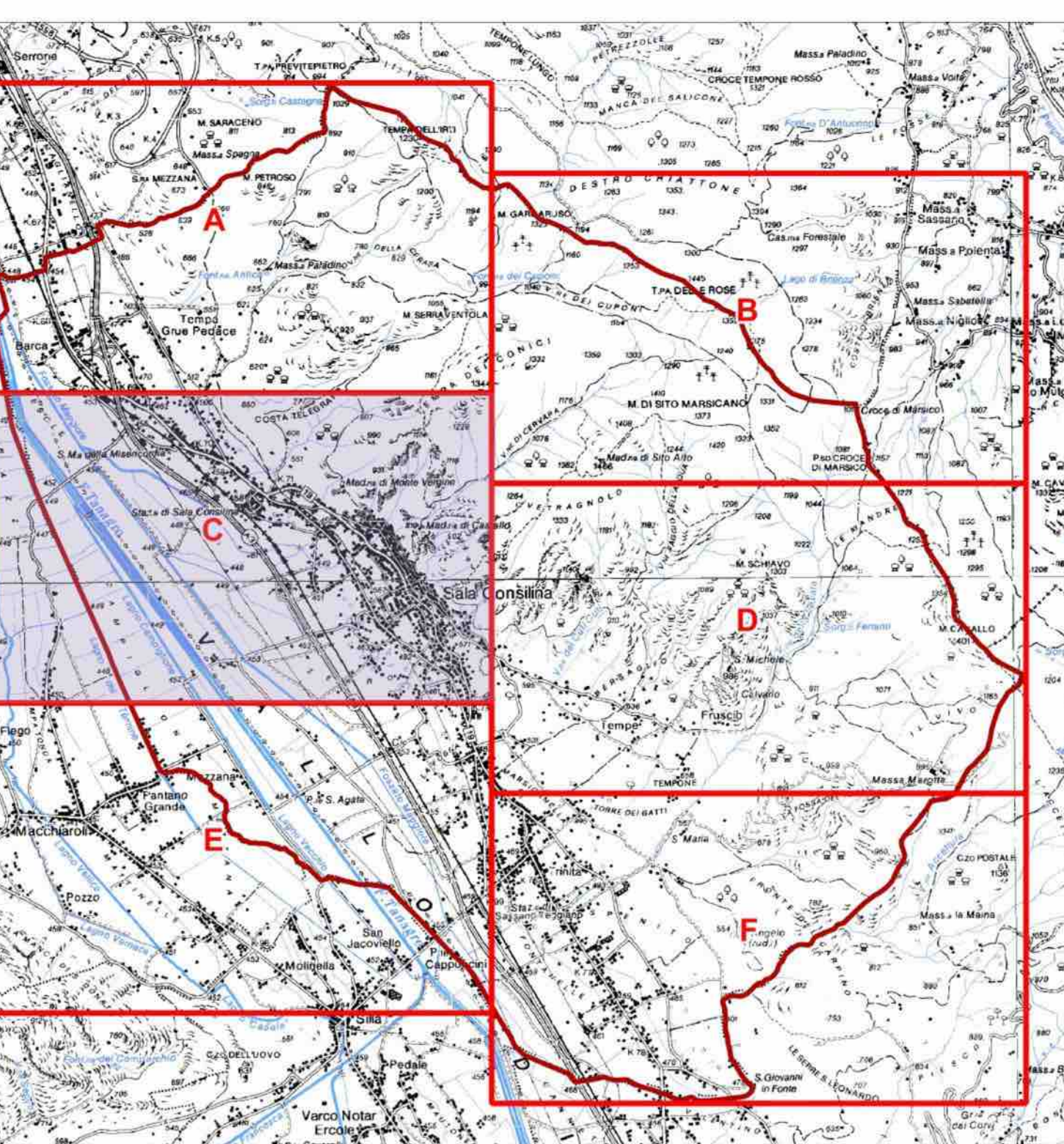

- Legenda**
- Confine comunale
  - Rete autostradale A3 SA-RC
  - Rete Ferroviaria
  - Strade provinciali in ambito extraurbano
- VINCOLI INDIVIDUATI SU BASE CTR**
- Reticolo idrografico
  - Sorgenti
  - Pozzo
  - Preso d'acqua
  - Fontane
  - Grotta
- Aree tutelate per legge D.Lgs 42/2004 (art. 142 comma c)**
- Acque Pubbliche - R.D. 11/12/1933 n° 1775 D.Lgs 42/2004 (art. 142 comma c) 150 mt
  - Tutela sorgenti 150mt
  - Tutela assoluta dei pozzi di approvvigionamento idropotabile D. Lgs. 152/2006 - PARTE III art. 94, comma 3 10mt
- Vincoli ambientali**
- Riserva Naturale L.R. 01/09/1993 n°33 e ss.mm.ii. - Istituzione della riserva naturale "Foce Sele - Tanagro"
  - Area di Montagna oltre 1200m (lett. d dell'art. 12 del D.lgs n°157 del 2006)
  - Boschi lett. g dell'art 12 del D.lgs. n°157 del 2006
  - AREA SIC - Monti della Maddalena IT 8050034
  - Parco Nazionale dell'Appennino Lucano Val d'Agri Lagonegrese
- Vincoli per la sicurezza e la difesa del suolo**
- Area cimiteriale
  - Rispetto 200mt area cimiteriale
  - Rispetto 100mt area cimiteriale
  - Rispetto rete autostradale 60mt Decreto Ministeriale 1 aprile 1968 n. 1404
  - Rispetto rete ferroviaria 30mt
  - Rispetto strade provinciali in ambito extraurbano 30mt
  - Elettrodotti - Distanza di rispetto mt 28 (art. 5 del D.P.C.M. 23/04/1992)
  - Metanodotti (D.M. 24/11/1984 e ss.mm.ii. - D.M. 17/04/2008) 60mt
  - Depuratori
  - Area di rischio 110mt D.M. 09/05/2001
- VINCOLI INDIVIDUATI SU BASE CATASTALE**
- Beni storici architettonici in Ambito Urbano da tutelare
  - Beni storici architettonici in Ambito Extraurbano da tutelare
  - Beni vincolati Parte II del D. Lgs. 42/2004 - Art. 10 - Beni culturali (recepite da art. 21 L.1089/1939)
  - Area di interesse archeologico ed architettonico (lett. m dell'art. 12 del D.lgs n°157 del 2006)
  - VINCOLO IDROGEOLOGICO R.D. n° 3267 del 30/12/1923
  - USI CIVICI lett. h dell'art 12 del D.lgs. n°157 del 2006 e Legge Quadro n°353/2000
  - AREE PERCORSE DAL FUOCO lett. g dell'art 12 del D.lgs. n°157 del 2006 e Legge Quadro n°353/2000

AVVERTENZA: Dati non validati dagli enti detentori dei rispettivi vincoli.