

COMUNE DI SALA CONSILINA (SA)

P.U.C. PIANO URBANISTICO COMUNALE

L.R. 16/2004 e ss. mm. ii. - D.G.R. n°834/2007 - Regolamento di Attuazione N° 5 del
04.08.2011 – BURC nn. 53 del 08.08.2011



*“Valorizzare l’esistente per
proiettarsi al futuro”*

PROGETTO PRELIMINARE DI PIANO

Sindaco: Avv. Francesco Cavallone
Giunta Comunale di Sala Consilina

Dirigente Area Tecnica: Ing. Attilio De Nigris

QUESTIONARIO DI PARTECIPAZIONE

CONSULTAZIONI PER LA DEFINIZIONE CONDIVISA DEGLI OBIETTIVI E DELLE SCELTE STRATEGICHE DEL PIANO URBANISTICO COMUNALE (L.R. n.16/04, art. 5)

L’Amministrazione Comunale ha in corso di elaborazione la proposta di Piano Urbanistico Comunale (P.U.C.) che ai sensi della L.R. della Campania n. 16/2004 sul Governo del territorio, dovrà essere predisposta dalla Giunta Comunale previa consultazione delle organizzazioni sociali, culturali, ambientaliste, economico-professionali e sindacali.

L’Amministrazione ritiene opportuno promuovere un processo di “pianificazione partecipata” coinvolgendo anche i cittadini, le scuole e tutte le attività economiche, commerciali e imprenditoriali presenti sul territorio del Comune.

Per tali motivi, il suo contributo nel rispondere al presente questionario sarà un ulteriore strumento di conoscenza e coinvolgimento per la definizione di obiettivi, priorità e strategie da perseguire con il Piano Urbanistico Comunale.

I problemi, i bisogni, le esigenze che saranno manifestate saranno utili suggerimenti alla Pubblica Amministrazione per meglio indirizzare le azioni e gli interventi sul territorio.

Nell’auspicio della più ampia collaborazione e fiduciosi negli esiti derivanti da questo importante momento di confronto e partecipazione si attende di leggervi numerosi.

Cordiali Saluti
Sala Consilina, 27 novembre 2014

L’Amministrazione Comunale

I questionari potranno essere:

- scaricati dal sito internet <http://puc.salaconsilina.gov.it/> o richiesti in formato cartaceo presso il Comune di Sala Consilina (Area Tecnica Comune di Sala Consilina IV piano, dal lunedì al Venerdì, 9:00-13:00);

- consegnati, dopo la compilazione, all'Ufficio di Piano (Area Tecnica Comune di Sala Consilina IV piano, dal lunedì al Venerdì - 9:00-13:00), lasciati nel box appositamente predisposti alla raccolta dei questionari ed installati nel Comune di Sala Consilina, oppure trasmessi a mezzo mail all'indirizzo puc@comune.sala-consilina.salerno.it (specificando in oggetto TRASMISSIONE QUESTIONARIO).

- l'acquisizione e la trasmissione degli stessi dovrà avvenire dal 26-11-2014 al 10-01-2015;

- GLI ESITI DELL'INDAGINE SARANNO RESTITUITI IN UN APPOSITO REPORT PUBBLICATO E COSULTABILE DAL SITO <http://puc.salaconsilina.gov.it/> A PARTIRE DAL 20/01/2015.

ULTERIORI INDICAZIONI PER LA COMPILAZIONE DEL QUESTIONARIO:

- il questionario è completamente anonimo;

- per legare problemi, esigenze e proposte alle zone territoriali del comune si fornisce una mappa con l'indicazione delle varie località/frazioni di cui il territorio di Sala Consilina si costituisce; nel caso in cui vi siano dubbi nel definire la zona territoriale di residenza/domicilio indicare solo la via (come si troverà scritto nelle pagine che seguono);

- non è necessario compilare la totalità delle sezioni presenti nel questionario ma solo quelle di proprio interesse;

- il questionario richiede e sottrae solo pochi minuti alla vostra giornata ma restituisce un importante contributo per la definizione del futuro del nostro paese.

Lo spirito con cui si dovrà approcciare al questionario dovrà essere partecipativo e collaborativo da cui dipenderà l'esito e il valore dello stesso.

Per ogni dubbio in merito alla compilazione scrivere all'indirizzo mail puc@comune.sala-consilina.salerno.it (specificando in oggetto: DELUCIDAZIONI COMPILAZIONE QUESTIONARIO) o rivolgersi all'Ufficio di Piano Area Tecnica Comune di Sala Consilina IV piano, (dal lunedì al Venerdì - 9:00-13:00).

Sezione 1. INFORMAZIONI GENERALI (*barrare la casella*)

1. Sesso

Maschio	
Femmina	

2. Età

Meno di 18 anni	
19-35 anni	
36-50 anni	
51-65 anni	
oltre 66 anni	

3. Numero di component del nucleo familiare:

1	
2	
3	
4	
Più di 4	

4. Presenza nel nucleo familiare di:

Figli minori	
Persone oltre 66 anni	
Persone diversamente abili	

5. Cittadinanza

Italiana	
Straniera - area UE	
Straniera - area Extra-UE	

6. Da quanti anni vive a Sala Consilina?

0 - 5 anni	
6 -10 anni	
Più di 10 anni	
Da sempre	
Non vivo a Sala Consilina	

7. A Sala Consilina, sei?

Residente	
Domiciliato	
Vivi Temporaneamente	
Frequentatore	
Altro (<i>specificare</i>)	

8. Se sei un frequentatore, con che frequenza vieni nel Comune di Sala Consilina:

Quotidiana/abituamente	
Spesso	
Raramente	
Altro (<i>specificare</i>)	

9. Se sei un frequentatore, perché vieni nel Comune di Sala Consilina:

Lavoro	
Studio	
Servizi	
Commercio/attività produttive	
Tempo libero	
Altro (<i>specificare</i>)	

10. Se sei domiciliato, vivi temporaneamente a Sala Consilina o sei frequentatore, risiedi:

In uno dei 15 comuni del Vallo di Diano ¹	
Nell'arco di 150 km	
Oltre 150 km	
All'estero	
Altro (<i>specificare</i>)	

11. Attività lavorativa svolta:

Studente	
Operario	
Casalinga	
Impiegato	
Commerciante	
Artigiano	
Libero Professionista	
Agricoltore	
Pensionato	
In cerca di Occupazione	
Altro (<i>specificare</i>)	

12. Svolgi la tua attività lavorativa:

A Sala Consilina	
In uno dei 15 comuni del Vallo di Diano ¹	
Nell'arco di 150 km	
Oltre 150 km	
All'estero	
Altro (<i>specificare</i>)	

¹ I 15 Comuni del Vallo di Diano sono: Atena Lucana, Buonabitacolo, Caggiano, Casalbuono, Monte San Giacomo, Montesano sulla Marcellana, Padula, Pertosa, Polla, (Sala Consilina), San Pietro al Tanagro, San Rufo, Sant'Arsenio, Sassano, Teggiano.

Sezione 2. ZONA DI RESIDENZA/DOMICILIO/DOVE VIVI

(barrare la casella e compilare le domande aperte. Se sei frequentatore abituale, per motivi di studio o lavoro a Sala Consilina, indicare la zona e la via della struttura frequentata quotidianamente e specificare la motivazione)

13. Zona in cui vivi: indica il numero della località (come da classificazione successiva) e il nome della via

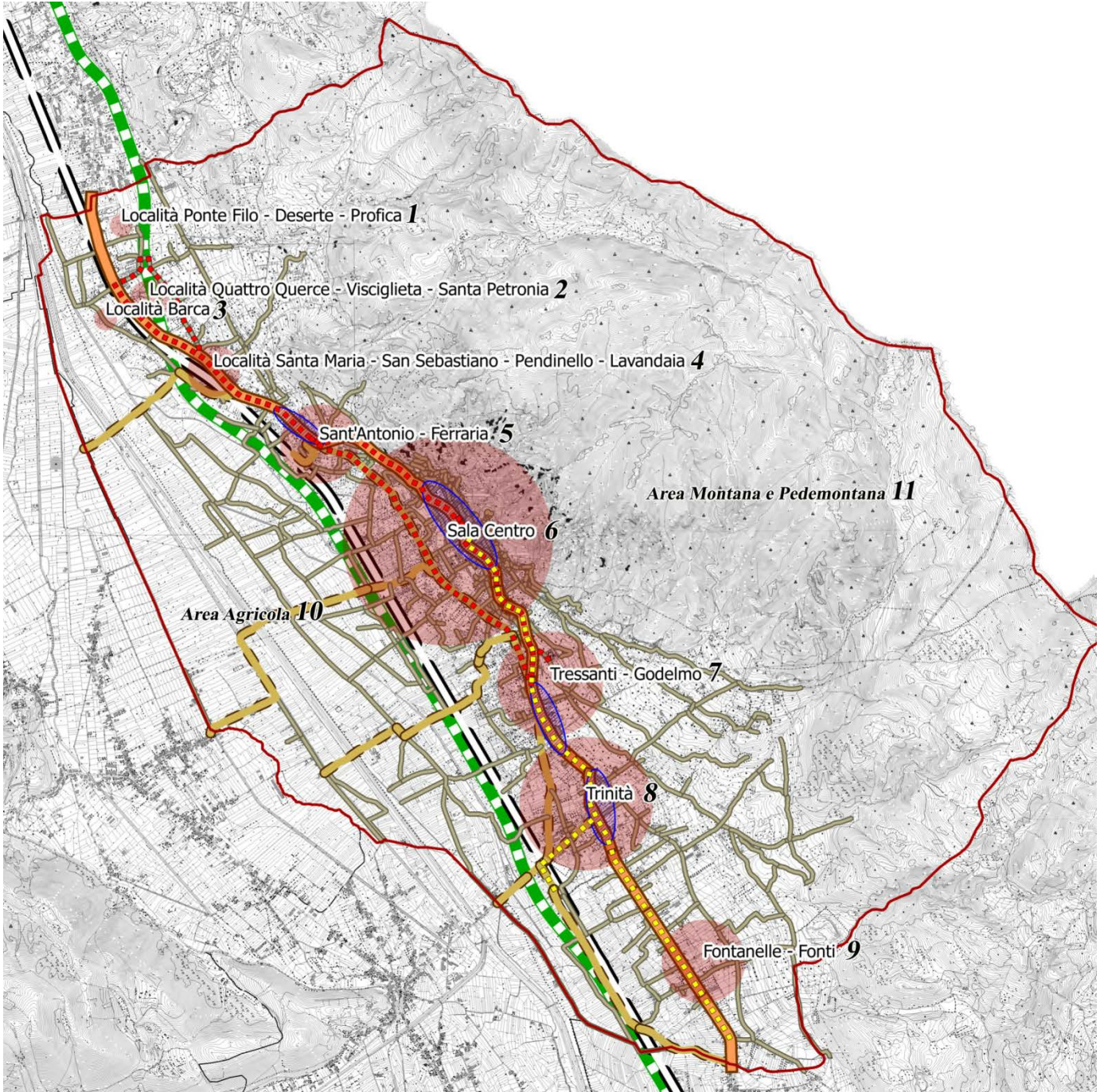

Località N° _____

Via _____

Sono frequentatore quotidiano del comune per motivi di:

lavoro studio altro, specificare _____

14. L'edificio (di residenza/domicilio o frequentato abitualmente per studio o lavoro) è:

Nuovo	
Da ristrutturare	
Ristrutturato	

15. L'abitazione/struttura a suo avviso richiede interventi di:

Ampliamento	
Installazione ascensori	
Manutenzione	
Miglioramento igienico tecnologico	
Recupero ad uso residenziale di cantine, depositi, manufatti agricoli, sottotetti non utilizzati)	
Miglioramento energetico	
Altro (<i>specificare</i>)	

16. Ritieni necessari a Sala Consilina interventi di realizzazione di nuove residenze?

SI	
NO	

17. Perché ritiene o non ritiene necessario la realizzazione di nuove residenze?

18. Ritieni necessari a Sala Consilina interventi di realizzazione di attrezzature pubbliche?

SI	
NO	

19. Se si di quali tipi (massimo tre risposte)?

Scuole	
Centri d'incontro per giovani ed anziani	
Spazi per lo sport/aree sportive	
Parchi gioco	
Aree di parcheggio pubblico	
Aree di verde pubblico	
Nuova area per mercato	
Spazio fieristico	
Altro (<i>specificare</i>)	

20. Nello specifico cosa ritiene utile per migliorare la zona in cui vivi o, se frequentatore abituale, in cui studi/lavori?

21. E più in generale cosa ritiene utile per migliorare la città?

Sezione 3. CITTA' (barrare la casella e compilare le domande aperte)

22. Quanto è soddisfatto degli spetti di seguito elencati?

(indicare una sola risposta per ogni aspetto estendendo la valutazione all'intera città)

	Molto	Abbastanza	Poco	Per niente
Arredo urbano				
Illuminazione pubblica				
Luoghi di ritrovo per anziani				
Manutenzione dei luoghi pubblici (marciapiedi, strade, giardini, Illuminazione)				
Negozi di artigianato (parrucchiere, calzolaio, ecc.)				
Negozi generi uso comune (alimentari, tabacchi, giornali, ecc.)				
Parcheggi per uso pubblico e/o privato				
Raccolta rifiuti				
Sicurezza stradale				
Sistema fognario				
Spazi per lo sport (attrezzature esterne, palestre coperte)				
Trasporti pubblici				
Verde con attrezzature (panchine, giochi per bambini, ecc.)				
Viabilità				
Vigilanza (contro episodi di vandalismo, attività illecite, ecc.)				
Sicurezza sociale				
Abbattimento barriere architettoniche				
Qualità dell'aria				
Qualità dell'acqua				

23. Quali ritiene che siano le maggiori opportunità e le risorse di Sala Consilina su cui bisognerebbe investire?

(max. 3 risposte)

Agricoltura	
Marchi di qualità (DOC, DOP, IGT, etc.)	
Dotazione di servizi (attrezzature pubbliche, scuole, attrezzature sportive)	
Commercio	
Attività economiche innovative	
Presenza di attività artigianali tipiche	
Patrimonio paesaggistico	
Presenza di manufatti storico-artistici	
Qualità delle relazioni sociali	
Spazi verdi attrezzati	
Turismo e cultura	
Posizione geografica	
Altro <i>(indicare altra opportunità o risorsa)</i>	

24. Dal suo punto di vista come giudica complessivamente la vivibilità di Sala Consilina?

Molto piacevole	
Abbastanza piacevole	
Poco piacevole	
Per niente piacevole	
Non so	

25. Quali sono i tre luoghi che più di altri rappresentano Sala Consilina? e cosa suggerirebbe per essi.

26. Quali sono i tre luoghi più degradati di Sala Consilina? e cosa suggerirebbe per essi.

27. Quali sono i tre problemi principali a Sala Consilina in ordine di priorità? e quale soluzione suggerirebbe per risolverli.

28. Cosa vorrebbe venisse realizzato a Sala Consilina e perchè?

(max. 3 risposte)

<p>Nuove strutture sportive Esempio specificare _____ Perchè _____ _____ _____</p>	
<p>Nuovi spazi ricreativi – luoghi di ritrovo per giovani - luoghi per incontri ed attività sociali Esempio specificare _____ Perchè _____ _____ _____</p>	
<p>Sentieri e percorsi naturalistici e culturali Perchè _____ _____ _____</p>	
<p>Spazi per gli anziani Esempio specificare _____ Perchè _____ _____ _____</p>	
<p>Incremento delle abitazioni Perchè _____ _____ _____</p>	
<p>Incremento delle aree verdi urbane Perchè _____ _____ _____</p>	
<p>Incremento delle strutture turistiche e commerciali Perchè _____ _____ _____</p>	

Potenziamento servizi Perché _____ _____ _____	
Promozione dell'agricoltura Perché _____ _____ _____	
Promozione dell'artigianato legato al territorio Perché _____ _____ _____	
Realizzazione nuove aree giochi per bambini Perché _____ _____ _____	
Valorizzazione dei beni culturali Esempio specificare _____ Perché _____ _____ _____	
Costruzione di un centro commerciale Perché _____ _____ _____	
Realizzazione di percorsi pedonali Perché _____ _____ _____	

29. A cosa sarebbe disposto a rinunciare pur di migliorare la qualità della vita della città di Sala Consilina?

Ad esempio: l'uso dei mezzi privati per gli spostamenti, i parcheggi lato strada in centro, la transitabilità automobilistica di alcune zone e in alcune ore del giorno etc.

30. Ha sentito parlare ed è favorevole a pratiche di?

	<i>Ne conosce il funzionamento</i>		<i>E' favorevole</i>	
	SI	NO	SI	NO
Perequazione urbanistica				
Compensazione urbanistica				
Demolizione e ricostruzione di edifici esistenti				
Premi volumetrici				
Rigenerazione urbana				

31. Suggerimenti e proposte libere

Sezione 4. SE FAI PARTE DI UN'ASSOCIAZIONE, UN GRUPPO DI VOLONTARIATO, O ALTRO

32. Che scopi ha l'associazione/gruppo

33. In che settore opera l'associazione/gruppo

34. In che modo le scelte urbanistiche e di assetto fisico della città possono aiutare l'attività svolta

35. Quali le principali difficoltà incontrate?

36. Suggerimenti generali?

Sezione 5. SE SEI UN COMEMRCIANTE O HAI UN'ATTIVITA' ECONOMICA/PRODUTTIVA O SE SEI UN GIOVANE IN CERCA DI OCCUPAZIONE

37. Settore dell'attività commerciale/attività di competenza:

Agricoltura		Commercio e ristorazione	
Attività manifatturiera		Servizi economici/amministrativi alla persona e alle imprese	
Artigianato/Attività produttiva		Studio professionale	
Trasporto/magazzinaggio e comunicazioni		Altri servizi pubblici, sociali e personali	
Altro Specificare			

38. L'attività si trova in via (non rispondere se in cerca di occupazione):

VIA _____

39. Che dimensione ha l'attività (non rispondere se in cerca di occupazione):

Micro impresa < di 10 addetti	
Piccola impresa < di 50 addetti	
Media impresa < 250	
> 250 assetti	

40. Quali sono i problemi (urbanistici, ambientali, infrastrutturali) che ostacolano il consolidamento e lo sviluppo della vostra impresa o del sistema economico/produttivo in generale?

41. Ha sentito parlare e crede sia utile al sistema economico l'incentivo alla creazione di?

	<i>Ne ha sentito parlare</i>		<i>Se si, le ritiene utili</i>	
	SI	NO	SI	NO
Incubatori di impresa (start up)				
Spazi di coworking				
Fab lab (fabbriche digitali)				
Reti di attori economici				
Altro (specificare)				

42. Le nuove tecnologie ed internet per la sua attività sono?

FONDAMENTALI IMPORTANTI NON UTILI

ALTRO (specificare)

43. Per rinvigorire la dimensione economica produttiva del comune di Sala Consilina crede sia necessario puntare?

(max. 3 risposte)

Sulle nuove tecnologie	
Sul mercato web	
Sul miglioramento degli spazi fisici/infrastrutturali esistenti	
Sull'organizzazione della mobilità e della sosta	
Su un cambiamento culturale	
Sulla specializzazione	
Altro (specificare)	

44. Negli ultimi 5/10 anni ha effettuato investimenti migliorativi sulla sua attività/sulle sue competenze? Se si di che tipo?

(Barrare l'intervento o gli interventi realizzati e indicarne qualche dettaglio)

SI

NO

TIPOLOGIA DI INTERVENTO		
Acquisizione di certificazioni ambientali		
Ristrutturazione fisica		
Pubblicità nel mondo web		
Corsi di aggiornamento per il personale		
Organizzazione di eventi particolari		
Altro (specificare)		

45. Secondo le esigenze della vostra impresa e del settore di sua competenza, quali servizi ed interventi sarebbero utili da localizzare e realizzare a Sala Consilina?

(max. 3 risposte)

Servizi socio-sanitari		Percorsi pedonali	
Servizi sportivi-ricreativi		Chiusura al traffico dei veicoli	
Servizi culturali		Incentivi ai trasporti pubblici	
Servizi turistici		Nuove aree di sosta	
Servizi economici/amministrativi		Miglioramento dell'arredo urbano	
Altro (specificare)		Altro (specificare)	
_____		_____	

46. Quali azioni ritiene debbano essere compiute in maniera prioritaria per migliorare la qualità e l'attrattività della sua attività o per agevolare il settore di sua competenza?
